Rgd N. H.45 Estd: 1925
GOLKONDA PATRIKA: HYDERABAD

సంపుటి: 8 సంచిక: 215
4 పేజీలు : వెల 0-1-0
హైదరాబాద్: మంగళవారం
13-9-1955

తెలంగాణా జాతీయ దినపత్రిక

గోల్కొండ పత్రిక

సంపాదకుడు: ఎన్. నరోత్తమరెడ్డి ఎం. ఏ;

100470

పదివేల ఎకరాల సేకరణ

హయిద్రాబాదు, సెప్టెంబర్ 12

వచ్చేఖరీఫ్ నుండి వెనుకబడిన వారంలో ఆదివాసులకు భూమి హయిద్రాబాదు రాష్ట్రానికి వచ్చేలోగా పదివేల ఎకరాల భూమి సేకరించుటకై రాష్ట్ర భూదాన సమితి కార్యకర్తలు నిర్ణయాన్ని తీసుకొన్నారు.

పోచంపల్లిలో నిన్న వినోభాజీ అర్జునవిశోత్సవ సందర్భములో జరిగిన సమావేశం జరిగినది. సుమారు నివర్ధంతివరకు పాదయాత్రద్వారా భూదానఉద్యమ సందేశాన్ని నలుచెరగులా వ్యాపింపచేయుటకుగూడా తీర్మానించుకొన్నారు వీరు. (యు. పి. ఐ.)

మునిసిపల్ కార్పొరేషన్ బిల్లులోని మరికొన్ని క్లాజుల ఆమోదం

ఎట్టి చర్చలేకుండనే పలుక్లాజుల ఆమోదం

హయిద్రాబాద్, సెప్టెంబర్ 12

నేడు హైద్రాబాద్ శాసనసభ హయిద్రాబాద్ మునిసిపల్ కార్పొరేషన్ల బిల్లుయొక్క మరికొన్ని క్లాజులు ఆమోదించినది దీనికి 105 క్లాజుల చర్చ నేడు పూర్తి అయినది. కొన్నిటిపై తీవ్రచర్చ జరిగిన అనంతరం ప్రతిపక్షాల సవరణలు త్రోసివేయబడినవి.

"మైనారిటీ నాజవాబ్‌హుం"

హైద్రాబాద్, సెప్టెంబర్ 12

58 సంవత్సరాలుగలముఖ్యమంత్రి రామకృష్ణారావుగారు ఇంకా శాసనసభకు యువకులేనని అనుకొంటున్నారు.

శాసనసభ్యుల్లో ప్రభుత్వం నిర్వహించిన యువజన సంక్షేమ బోర్డులో ఎందరు యువకులు గలరు అని శ్రీ. వెంకట్రామారావుగారిని ప్రశ్నించగా ముఖ్యమంత్రి "మైనారిటీ నాజవాన్ నహుఖ్ కాహుం" అని సమాధానమిచ్చారు. దీని సమాధానం సభ్యులందరిని గొల్లున నవ్వింపచేసింది. (యు- పి- ఐ)

క్లాజు 85 వ బిల్లు ప్రతిపాదకడు స్థానిక స్వపరిపాలనా మంత్రి గోపాల్ రావుఎక్బోటే సవరణను ప్రతిపాదించారు. ఈక్లాజుపైన కేవలం రోజు చర్చ అగిపోయింది. ఈక్లాజు సవరింపబడిన రూపంలో ఆమోదింపబడు పూర్తి అయిన తర్వాత ఎన్నికల ట్రిబ్యూనల్ నిర్ణయములే భాయతుని నిర్దేశిస్తున్నది. ఈగడువులోగా అపీలు చేయుటానికి పక్షంలో హైకోర్టుకిచ్చు తీర్పే శిరోధార్యము.

104 వ క్లాజు కార్పొరేషన్లకు కమీషనర్ నియామకంగూర్చి సుదీర్ఘ చర్చ జరిగినది- ఈక్లాజు ప్రభుత్వము నకు కమీషనర్ల నియమించే అధికారం ఇస్తున్నది- ప్రతిపక్షసభ్యులు ఈ అధికారం కార్పొరేషన్లకు ఉండవలెనని వాదించారు- పన్నుల విచారణసంఘ నివేదికనుండి ఉదాహరణలిస్తూ గోపాలరావుఎక్బోటే స్వతంత్రుడయిన ఎగ్జిక్యూటివ్ ఆఫీసర్ వాంఛనీయమే కాక అత్యవసరమని అన్నారు. కమీషనర్ అధికారాలలో మార్పు లేనట్లయితే అతన్ని కార్పొరేషన్ నియమించినా ప్రభుత్వము నియమించినా ఒకటేనని అనలుకు ప్రభుత్వ ఉద్యోగుల నియమించే విషయమై శాసనసభకు ఎట్టి అధికారాలు లేవని దీనికి లేని అధికారాలు కార్పొరేషన్లకు ఎలా ఇది సంక్రమింపచేయగలదని వీరు ప్రశ్నించారు. ఎన్నికయిన ప్రతినిధులు ప్రభుత్వోద్యోగుల నియమించడంవల్ల ప్రజాస్వామ్యం మనజాలదు. ఈనియామకాలకు స్వతంత్రసంస్థలు ఉండాలి అని అన్నారు.

నిష్పత్తి ప్రాతినిధ్యంపై కార్పొరేషన్ స్టాండింగ్ కమిటీ ఎన్నికలోపాడాలన్న ప్రతిపక్షం సవరణను సభ తిరస్కరించినది. స్టాండింగ్ కమిటీలో అన్ని అభిప్రాయాల వారికి స్థానం ఉండాలని ఆయట్ల లక్ష్మీకరసింహారెడ్డి (పి-డి-ఎఫ్) వాదించారు. బిల్లు ప్రతిపాదకులు స్టాండింగ్ కమిటీ ఎక్కడ ఆ పద్ధతిపై ఎన్నికలోపడదని అట్టి ప్రాతినిధ్యం గనుక ఇచ్చిన కార్పొరేషన్ పనిస్తంభించగలదని నూచించారు.

డిప్యూటీ కమీషనర్ల నియామకానికి సంబంధించిన 103 క్లాజుపై విమర్శ చెలరేగినది. నేడు కొన్ని క్లాజులు ఎట్టి చర్చలేకుండానే ఆమోదింపబడినవి.

ఆందోళన అనవసరం

కొత్తఢిల్లీ, సెప్టెంబర్ 12

వివిధరాష్ట్రాలలో ఇటీవలవచ్చిన వరదలవల్ల దేశపు సాముదాయక ఆహారపరిస్థితి ఏమీ దెబ్బతినకపోవడం ఈ వరదలవల్ల పేరుకొన్న ఒండు నుట్టివల్ల పలుశాఖల్లో ముందువంటి బాగా పండగలదని కేంద్ర ఆహార వ్యవసాయమంత్రి పంజాబ్‌రావు దేశ్‌ముఖ్ అభిప్రాయపడినారు.

ఈ వరదలవల్ల మన ఆహారపరిస్థితి ఏమీఆశ్చర్యవ్యక్తం కాబోదని పత్రికా ప్రతినిధులకు ఈ వివరాలు ఇచ్చారు- అస్సాంలో వంటల పరిస్థితి మామూలుగానే ఉన్నది- పశ్చిమబెంగాల్‌లో గతవంవత్సరం కన్నా ఈ ఏడు మెరుగేనని- ఉత్తరప్రదేశ్ బిహార్‌లలో వంటలకు కొంతనష్టం వరదలవల్ల కలుగవచ్చును- ఆంధ్ర హయిద్రాబాద్‌లలో వంటలకు చెప్పదగ్గనష్టాలు ఏమీ కలుగలేదు- ప్రభుత్వంవద్ద ప్రస్తుతం 1.2 మిలియన్ టన్నుల బియ్యం, 350 వేల టన్నుల గోధుమలవరదలు ఇట్లా ఉన్నా ధరలు హెచ్చకపోవడం ఆహారపరిస్థితి తృప్తికరంగా ఉన్నదనడానికి ప్రత్యక్షనిదర్శనం- (యు-పి-ఐ)

కంపెనీల బిల్లుకు లోకసభ ఆమోదం

లోకసభలో సప్లిమెంటరీ డిమాండ్ల ప్రతిపాదన

కొత్తఢిల్లీ, సెప్టెంబర్ 12

హర్షధ్వానాలమధ్య లోకసభకంపెనీల బిల్లును ఆమోదించడం, రాజ్యసభ ప్రెస్ కమిషన్ రిపోర్టుపై చర్చను ప్రారంభించడం నేటి పార్లమెంటరీ కార్యక్రమాలలో ప్రాధాన్యాన్ని వహించాయి. నేడు లోకసభలో రైల్వేలలో సహా 1955-56 సంవత్సరానికి రు. 169.84 లక్షల సప్లిమెంటరీ డిమాండ్లు కేంద్ర ఆర్థిక మంత్రిచే ప్రతిపాదింపబడినవి.

కంపెనీల సేవింగ్ సర్టిఫికెట్ల క్రమబద్ధీకరణకు కంట్రోలు చేయుటకు ప్రతిపాదింపబడిన 649 క్లాజుల బిల్లు పరిశీలనకు లోకసభ పూర్తిచేయబానిని అత్యంత ప్రధానమైన విషయంగా గ్రహించవచ్చును. ఈబిల్లుపై చర్చను ముగిస్తూ కేంద్ర ఆర్థికమంత్రి సి. డి. దేశ్‌ముఖ్ చేసినప్రసంగంలో ప్రభుత్వం స్టాక్ ఎక్స్‌ఛేంజిని కంట్రోలు చేయుటకు క్రమబద్ధీకరించుటకు త్వరలో ఒకబిల్లును ప్రతిపాదించగలదనినూహించారు. జాయింట్ సెలక్టు కమిటీ పరిశీలించి లోకసభకు పంపిన కంపెనీల బిల్లు ఆమోదింపబడుటకు ఒకనెలకాలం పట్టినది. ఇంత సమగ్రమైన బిల్లు ఇటీవలగా పార్లమెంటుముందు రాలేదని చెప్పాలి. ఇక ఇది రాజ్యసభముందుకు వెళ్ళి అది ఆమోదించడంతో 1953 ఏప్రిల్ మొదటితేదీనుండి అమలులోనికి రాగలదని భావింపబడుచున్నది.

రాజ్యసభలో పలువురు సభ్యులు, జస్టిస్ వాంచూ సమితి నివేదికపై ప్రభుత్వం త్వరితంగా అమలుజరపవలసిన కోరారు. ఈసమస్యా సమస్యలు ప్రత్యేకంగా నొక్కివక్కాణించిన అంశాలు వర్కింగ్ జర్నలిస్టుల ఉద్యోగపరిస్థితులు, వేజ్‌బోర్డు వారి కలతరల నిర్ణయం, వార్తాసంస్థల ట్రస్టు నిర్మాణం, పత్రికా పరిశ్రమ పూర్తిగా సహకార్యాచరణపద్ధతిలోకి పోవడానికి సరియైనరీతిగా క్రమపరచడం మొదలగునవి. ప్రెస్ కౌన్సిల్‌కు విస్తృతాధికారములు కూడా ఏర్పరచారు.

ప్రెస్ కమిషన్ రిపోర్టుపై ఈఅంశాలు ప్రభుత్వం త్వరితంగా అమలుపరచాలని వక్తలు సభ్యులు కాలిచెర్ ఆల్వా, పాస్కా తిక్షణ్, పాణిగ్రహి, ఎస్. ఎస్. ద్వివేది, గోపాలరెడ్డి, బేం జనీకృష్ణా.

చివరకు ఈ సిఫారసులు సాధ్యమైనంత బలపరుస్తూ ప్రెస్ కౌన్సిల్‌కు స్టాట్యుటరీ బాడీగా చేయవలెనని అభిప్రాయాన్ని అంగీకరించలేదు. వర్కింగ్ జర్నలిస్టుల ఉద్యోగపరిస్థితులు, వేజ్‌బోర్డు నిర్ణయాలు అమలుపరచడానికి ప్రభుత్వం త్వరితంగా చర్యలు తీసుకోవాలి.

హీరాకుండ్ వద్ద దుర్ఘటన

13, మందిమృతి 91 మందికి గాయాలు

కొత్తఢిల్లీ, సెప్టెం 12

హీరాకుండ్ డామ్ ప్రాజెక్టు వద్దకలిగిన ఒకప్రమాదంలో 13 గురుచనిపోయారనీ 91 మంది గాయపడినారని భారతప్రభుత్వం తెలియపుచున్నది- గాయపడినవారిలో పరిస్థితి ప్రమాదకరమైనదిగా కనుపడుచున్నది.

నేరేవరుస్కాఫోల్డింగ్ స్క్రేపేసూచనవల్ల ఈదుర్ఘటనజరిగినది.

ప్రెస్ కమిషన్ సిఫారసులపై రేపు కూడా చర్చజరుగుతుంది.

నష్టిమెంటరీ డిమాండ్లు

నేడు లోకసభలో కేంద్ర ఆర్థికమంత్రి సి. డి. దేశ్‌ముఖ్ 1955-56 సంవత్సరానికై కేంద్ర ప్రభుత్వపుపద్దులకుగాను రైల్వేలలో సహా రు. 169.84 లక్షలకు సప్లిమెంటరీ డిమాండ్లు ప్రతిపాదించారు. ఈమొత్తం డిమాండ్లలో రు.32.69లక్షలు రెవిన్యూ కింద, మిగతా రు. 137.15 లక్షలు మూలధనంకింద తీసుకొనబడలేదు.

ఈ అనవసర వ్యయం ముఖ్యంగా తపాలశాఖ నుండి సంభవించినది. కాబోయే కాలపు పద్దులపై వీటి ప్రభావం చాలా దెబ్బతీస్తుంది. ఆదేశానికి వరదభాధితులకు సహాయార్థమై ముఖ్యాధ్యక్ష సూచకంగా రు. 5 కోటు ఇవ్వబడిన బియ్యాన్ని పంపుటకు రు. 3.87 లక్షలు కస్టమ్స్ అండ్ కస్టమ్స్ శాఖ కొత్తగా భరించవలసి వచ్చినది.

జాతి పురోభివృద్ధి సాధనలో మహిళల పాత్ర

మున్ముందు పరిపాలనా నిర్వహణ బాధ్యత స్త్రీలదేనని ముఖ్యమంత్రి

హైద్రాబాద్, సెప్టెంబర్ 12

దేశ పునర్నిర్మాణంలో మహిళలు తమ బాధ్యతల గుర్తించి పురుషులతో కలసికట్టుగా పనిచేసినట్లయితే, దేశాభివృద్ధి సాధించడంలో వెనుకపడగూడదని ముఖ్యమంత్రి రామకృష్ణారావుగారు నేడు పేర్కొన్నారు.

శ్రీ వెంకటరామారెడ్డి మహిళా కళాశాల

సహవిద్యకై చాదర్‌ఘాట్ కళాశాల తెలుగు సమితి ప్రారంభోత్సవ సందర్భంలో ప్రతిపాదన

హైద్రాబాద్, సెప్టెం 12

చాదర్‌ఘాట్ తెలుగు సారస్వత సమితి ప్రారంభోత్సవం నేడు (ది. 12-9-55) 1 గంటకు జరిగింది. అధ్యక్షుడు శ్రీ ఎ. సూరారెడ్డి, శ్రీ దేవులపల్లి రామానుజరావుగారిని పరిచయం చేశారు. శ్రీ దేవులపల్లి రామానుజరావుగారు ప్రారంభోపన్యాసంలో "సహవిద్య వాంఛనీయమన్నారు. ఒక్క మహిళా కళాశాలలో విద్యార్థినుల సంఖ్య తక్కువ ఉండగా వెంకటరామారెడ్డి మహిళా కళాశాల తెరువబట్టి అక్కడా ఇక్కడాకూడ సంఖ్య తక్కువయిందన్నారు. వెంటనే ఈ కళాశాలలో సహవిద్య ప్రవేశపెట్టాలన్నారు. మన దేశంలో ఎందరెందరో మహాపురుషులు జన్మించారు. సాహిత్యవేత్తలు, వేదాంతులు, ఇంజనీర్లు దేశానికి సేవచేసినవారు చాలా మంది పుట్టారు. ఇప్పుడు విద్యార్థులు దేశాభివృద్ధికి అంకురము రావాలంటే వారిని తీర్చిదిద్దే బాధ్యత పెద్దలపైన ఉన్నది. గతసంవత్సరం నమితి కార్యక్రమాలు మరియు చాదర్‌ఘాట్ కాలేజి పత్రిక 'తెలుగు వీణ' చూస్తుంటే తెలుగు భాషకు మంచి రోజులు వచ్చాయని పిస్తున్నదని" అన్నారు. ఈనమావేశానికి శ్రీ పల్లాదుర్గయ్య గారు అధ్యక్షత వహించారు. కార్యదర్శి కృతజ్ఞతలతో సభ ముగిసింది.

రాజా బహద్దర్ వెంకటరామారెడ్డి మహిళాకళాశాల విద్యార్థినుల సంఘానికి శాఖ సాయంత్రం ప్రారంభోత్సవంచేస్తూ మహిళలకు వారి బాధ్యతలు గమనించవలసినదిగా కోరారు. విద్యార్థినులసంఘ కార్యవర్గంచే ప్రమాణస్వీకారాన్ని చేయించారు ముఖ్యమంత్రి. ఈ కళాశాల చాలా కాలపదశలో ఉన్నదని ఇది ప్రారంభింపబడిన అనతికాలంలోనే ఇంకా అభివృద్ధిని పొందుకొనడం సంతోషకరమూ ప్రశంసనీయమైన విషయమని అన్నారు. ఇంకా ఇలా ప్రసంగించారు.

"ఈ సందర్భంలో స్త్రీల సాధారణ జీవితాలగురించి నేను ప్రస్తావించదలచాను. దేశాభివృద్ధికైనదం నిస్వార్థమైన నిర్మాణ కార్యక్రమాన్ని అమలు పరుస్తున్నాం. దేశం త్వరితంగా అభివృద్ధి చెందాలంటే ప్రతిఒక్కరూ తమ బాధ్యతల సక్రమంగా నిర్వహించాలి. పురుషులతోపాటు స్త్రీలుగూడా జాతి అభివృద్ధికై సమానంగా కృషిచేయాలి. దేశాభివృద్ధి సాధనలో భౌతికంగా ఆర్థికంగా కొన్ని ఆటంకాలు ఉండటం సహజమే. మన పరిమితుల సమంజసించి మనం మన అభివృద్ధి స్థాయిలను సరిదిద్దుకొనవలసి ఉంటుంది. ఈ స్థాయిలకు లను విజయానికి పేదల్లదేశీయులందు ఉత్సాహం ఆసక్తి అధికం కావాలి. తొలి పంచవర్ష ప్రణాళికా కాలంలో మనం ఎక్కువగా చేసినది లేకపోయినప్పటికీ సాధించిన ఫలితాలతో సంతృప్తిని చెందవచ్చును. రెండవ పంచవర్ష ప్రణాళికను మనం ఇంకా భారీఎత్తున సిద్ధంచేసి అమలు పరచడానికి సిద్ధమవుతున్నాం. దీన్ని సఫలం చేయుటకు ప్రతి ఒక్కరూ కష్టించి పనిచేయాలి. జాతి ధైర్యంగా కట్టుబిట్టంగా పనిచేస్తే శీఘ్రకాలంలో అభివృద్ధిని సాధింపవచ్చును. నిందుకు ఉదాహరణ జపాన్ జర్మనీ దేశాలు."

"భారతదేశపు యువతులు పురుషులకన్నా వెనకబడరని భావింపవచ్చును. స్త్రీలలో నేను విశ్వాసం కాగ్రుస్తున్నాను- వారు ముమ్మందు అన్నిరంగాలలో అర్హమైన పాత్రను ఆక్రమించగలరు. స్త్రీలలో ఇంకా వారి శక్తులు నిద్రాణమై ఉన్నాయి. దీనినిజాతి అభివృద్ధికి సముచితమైన రీతిగా వినియోగించవచ్చును. మహిళలు నేడు రాజకీయాలలో తమ ఆసక్తిని కనబరుస్తున్నారు. ముమ్మందు దేశాన్ని వారే సమర్థవంతంగా పరిపాలించవచ్చును."

అధికవర్షాలపల్ల అనేక చోట్లనష్టాలు

(మా విలేఖరులనుండి)

హయిద్రాబాద్, సెప్టెం.2

ఇటీవలగా తెలంగాణమునకురుస్తున్న అధికవర్షాలవల్ల పైర్లు నాశనమవుచున్నవి. రైతులల్లో ఆందోళన హెచ్చుచున్నది.

గజవెల్లి తాలూకా రైతు దురవస్థలు

ఎడతెరిపి లేకుండా దాదాపు రెండు నెలలనుండి వానలు కురుస్తున్నందున పునాసలు పూర్తిగా నాశనమైనవి. రబ్బీపైరులకు భూములు దున్నుకొనుటకు ప్రతిరోజు వర్షములు కురియుట వల్ల విలంబనమవుతున్నది. ఈ సంవత్సరము పబ్బికరువు సంభవమని రైతులు గట్టిగా నమ్ముచున్నారు. కొందరు కష్టములో మునిగియున్నారు. రేగడిభూములలో నాటినారు, అవిసెగడ్డా యీ అన్ని పర్యాయాలకు త్రుళ్ళిపోవుచున్నవి.

యీ తాలూకా అబీక్ తాలూకా పరిధిలో ముంగ్రజోన్న, ఎర్రజొన్న తదితర మెట్టపంటల మీద ఆధారపడివున్నారు. యీ తాలూకాలో యిప్పటివరకు ఇటీవల వరకు జరుగుచున్నట్లు కేంద్రపత్రికలు గమనించినట్లు యే స్థితిలేని పరిస్థితి కలదు.

రైతులపక్షమున నష్టపరిహారం

యిచ్చుటకు మార్గాన్వేషణ దున్నవి. తిరుగుబాటు కలుగుటకు ఉన్నది. దీనికోసం ప్రభుత్వము ప్రత్యేక ప్రణాళికలు రచించినది.

ఈ సమయములో నష్టపరిహారము తమకు నిల్వపుట్టు ఆశించి పనిచేయుచున్నారు. పొలములన్నియు వరదలవల్ల యిసుకదిబ్బలు పేరుకుపోయినవి. ఇంకా పూడికలు పడిపోయినవి; పశువులు మేసుకొనుటకు పశుగ్రాసము లేకుండా పోయినది. కనీసం కూడా తగిలి పశువులు పెట్టుటూన, శిథిలమగు ఆకులు తినుచు చాలా నష్టపడుచున్నవి. ఉన్నమాత్రపు గాయములకు ఒకసారి అయినకుంటలు చెప్పుకుంటకలసి తెగిపోయి వాటి క్రిందగల పొలములు మునిగిపోయినవి. అదేగాక గట్టుపడ్డ పొలాలు కొట్టుకుపోయినవి, తుమ్మకంపలు, పందాలు చెప్పుకు తెగిపోయినవి. నాటికి క్రిందగల తమపొలములన్నియు నష్టమైపోయినవి. దున్నదానికన్నా వాటిపట్టు పెరుగుతున్నవి. పంటపొలములు పైన్లపాలయినవి. దోమకొయిలాతాలూ అధికమైనవి.

అచ్చంపేట తాలూకా

అచ్చంపేట తాలూకాలో అధిక వర్షములవల్ల పునాదేరిన్నియు నష్టమైనవి. ఎచ్చటచూచిన జలమయమయినవి. పొలములన్నియు వరదలవల్ల యిసుకదిబ్బలు పేరుకుపోయినవి. ఇంకా పూడికలు చాలా పడిపోయినవి; పశువులు మేసుకొనుటకు పశుగ్రాసము లేకుండా పోయినది. కనీసం కూడా తగిలి పశువులు పెట్టుటూన, శిథిలమగు ఆకులు తినుచు చాలా నష్టపడుచున్నవి. ఉన్నమాత్రపు గాయములకు ఒకసారి అయినకుంటలు చెప్పుకుంటకలసి తెగిపోయి వాటి క్రిందగల పొలములు మునిగిపోయినవి. అదేగాక గట్టుపడ్డ పొలాలు కొట్టుకుపోయినవి, తుమ్మకంపలు, పందాలు చెప్పుకు తెగిపోయినవి. నాటికి క్రిందగల తమపొలములన్నియు నష్టమైపోయినవి. దున్నదానికన్నా వాటిపట్టు పెరుగుతున్నవి. పంటపొలములు పైన్లపాలయినవి. దోమకొయిలాతాలూ అధికమైనవి.

ఆందోల్ తాలూకాలో

మెదక్ జిల్లాలోగల ఆందోల్ తాలూకాలోని దీపూరు గ్రామములో సమారు సగము వర్షాలవల్ల పొగి 80 ఎకరములపైన నీటిలో నానిపోయినవి. ప్రస్తుతము గ్రామపుపీర్యవసాయదారులపై పనుకుని కొంత కష్టము మన్నించగలదని ప్రజలుపోషకున్నారు.

నముచిత నిర్ణయం

కార్వార్, సెప్టెంబర్ 12

మజాలీ తరిహద్దులోని గోటింబాగ్ గ్రామంలోని బాలకులంకా గోవాకు దొంగచాటుగా ఆహారధాన్యాలను తదితర వస్తుసామగ్రిని దొంగచాటుగా చేరవేయడానికి కరు పశవుల ఉపయోగించకుండునట్లై ప్రతిన బూనారు.

ఈజాలరులకు రహస్య వ్యాపారులు త్రిప్పుఒక్కంటికి బోటుకు 25 రూపాయల చొప్పున ఇచ్చేవారు.

ప్రేంభాషిణ్ ప్రకటనపై విమర్శ

హయిద్రాబాద్, సెప్టెం 12

హయిద్రాబాదు రాష్ట్ర ప్రజా సోషలిస్టుపార్టీ జాతీయ కార్యవర్గం వెనుక నిలువబడగలదని శ్రీ ప్రేంభాషిణ్ కావించిన అభిప్రాయ ప్రకటనను విమర్శిస్తూ యీనేత రాష్ట్ర సంయుక్త కార్యదర్శి జె-ఆర్- గోపాలరావు ప్రతిప్రకటన కావించారు.

ఈప్రకటనలో ఆయన హుజూరాబాద్, బోధన్, కల్వకుర్తి, బిదర్, జాల్నా, రాయచూర్, కొత్తగూడెం అసెంబ్లీ నియోజకవర్గ పి-ఎస్-పి-యూనిట్లు జాతీయ కార్యవర్గానికి వ్యతిరేకంగా తీర్మానించాయని పేర్కొన్నారు. కరీనగరంజిల్లా కార్యవర్గం మాత్రం జాతీయ కార్యవర్గాన్ని బలపరచినా 11 మంది సభ్యుల్లో 5 మంది లోహియావాదులు బలపరిచారు- నిజాంబాద్ జిల్లావార్షికసమావేశంలోకూడా లోహియావర్గాన్ని బలపరుస్తూ తీర్మానించబడింది.

అనలు వివర్గానికి బలమున్నదీ ఈ నెల 23,29 తేదీల్లో జరిగే రాష్ట్రపార్టీ వార్షిక సమావేశంలో తేలుతుందని ఆయన అన్నారు.

అసెంబ్లీ ప్రశ్నోత్తరాలు

రాష్ట్రంలో గృహవసతి స్కీముల అమలు

తక్కువ ఆదాయం గలవారికి కార్మికులకు కల్పింపబడుతున్న సౌకర్యాలు

హైద్రాబాద, సెప్టెం 12

హైద్రాబాదు రాష్ట్రంలో 609029 రక్షితకౌలుదార్లు గలరు. వీరిక్రింద ఎన్నిఎకరాలభూమి గలదో భూమి లెక్కల వివరములు పూర్తిగా సేకరించబడినతర్వాత గాని తేలదు. ఇప్పటివరకు రక్షితకౌలుదార్లు 77550 ఎకరాలభూమిని స్వంతంచేసుకొన్నారు.

ముఖ్యమంత్రి రామకృష్ణారావుగారు ఒకప్రశ్నకు వ్రాతమూలకంగా సమాధానమిస్తూ పై సమాచారాన్ని శాసనసభ్యులకు తెలియజేశారు.

ఇంకా శ్రీ రామకృష్ణారావుగారు 34 గురు హెచ్-సి-ఎస్- ఆఫీసర్లు ఎ-ఎస్- ఆఫీసర్లుగా నియమించబడినారని, 23 మంది హెచ్-సి-ఎస్- ఆఫీసర్లు బి-ఎ-ఎస్- ఆఫీసర్లుగా నియమించబడినారని, ఇంకా సర్వీసులో ఉండి బి-ఎ-ఎస్- ఆఫీసర్లుగా చేయబడిన హెచ్-సి-ఎస్-ఆఫీసర్లు 22మంది కలరని వీరిలో కొందరినికూడా-ఎ-ఎస్-ఆఫీసర్లుగానియమించే విషయమై రాష్ట్రప్రభుత్వం కేంద్రంతో సంప్రదిస్తున్నదని తెలిపారు మరో ప్రశ్నకు.

970 మంది పి.డబ్ల్యు-డి- వర్కింగ్ మెన్‌లు వారు కాంట్రాక్టులకంగా నియోగించబడినవారని పూర్తిఅవటం వల్ల రిటైరైంది చేయబడినారని వారు సర్వీసులోఉన్న సంవత్సరానికి 15 రోజుల చొప్పున గ్రాట్యూటీ ఇవ్వబడినదని వీలయినంతమందికి ప్రత్యామ్నాయ ఉద్యోగాలు చూపబడినవని కార్మిక మంత్రి తెలిపారు.

కమ్యూనిటీ ప్రాజెక్టులు, సమాజ వికాసకేంద్రాలు, స్థానిక అభివృద్ధి పథకాలకై తొలిసంవత్సర ప్రణాళికాకాలంలో క్రమపరచబడిన నగరము మొత్తంలోని హైదరాబాద్ ప్రజలకు, 5023 మేడ చెల్లించినవారు ముఖ్యమంత్రి ఒకసమస్యకుపేరిన ప్రశ్నకు సమాధానమిచ్చారు. ఈ మొత్తంకాక, 1613 మేడ స్కూలుభవనాలు అన్నపూర్ణల నిర్మాణానికై వెచ్చించబడినవి.

మహారాష్ట్రాలో పూర్తిప్రాజెక్టు పథకాలంభించుటకు ఇంకా ఎట్టిలేదీ నియమించబడలేదని తెలిపారు ప్రధానమంత్రి అయినప్పటికీ ఆ సమస్యలు నష్టమైపోయినవి. దున్నదానికన్నా వాటిపట్టు పెరుగుతున్నవి. పంటపొలములు పైన్లపాలయినవి. దోమకొయిలాతాలూ అధికమైనవి.

అసెంబ్లీ ప్రశ్నోత్తరాలు

కేంద్రప్రభుత్వపు పాలనాపరమైన గృహనిర్మాణ స్కీముల అమలుపరచి రాష్ట్రంలో 10 జిల్లాల్లో నిర్మించబడిన హౌసింగ్ అప్పులుకిస్తోన్న సంస్థలు ఇచ్చిన తొలిసంవత్సర ప్రణాళికలో ప్రత్యేకంగా 5011 ఇళ్లనిర్మించడానికే కార్యక్రమం సిద్ధంచేయబడినవి- తక్కువఆదాయం గలవారికి గృహనిర్మాణానికి కల్పించబడిన స్థలాలు అనగా రంగారెడ్డి జిల్లాలో 23 సంవత్సరాల్లో కట్టబడినవి. పారిశ్రామిక గృహనిర్మాణ స్కీముక్రింద 4.57 ఇళ్లు కట్టబడినవి- ఇంకా 183 ఇళ్లు కట్టబడుతున్నవి. ఇంకా 1627 ఇళ్లు ఈ స్కీముక్రింద కట్టుటకై కేంద్రం ఇటీవలే ఆమోదించినది. ఇది 1953 నుండి వరకల్లా పూర్తిచేయబడగలదని.

ఉస్మాన్‌సాహెబ్ బ్రిడ్జ్ వద్ద మెకానికల్‌లోపాలవల్ల పనిచేయకుండుట లేదనుకొంటకు కొందరు పనివారులతో నిరూపణకలదని చెప్పినది. దీనికి పూర్తిగా మరమత్తులు చిట్టచివరి నిలువరకు ఇచ్చినపడగలదు. దీని కార్యక్రమం ప్రకారం ఇప్పటికే నష్టపరిహారం ఇచ్చినపడగలదు. దీని కార్యక్రమం ప్రకారం ఇప్పటికే నష్టపరిహారం ఇచ్చినపడగలదు. ఇది రెండవ పంచవర్షప్రణాళికలో చేర్చబడినది.

అసెంబ్లీ ప్రశ్నోత్తరాల సమయంలో ఇంకా తూచుకు తిరగాలు తెలుపబడినవి:

కేంద్రప్రభుత్వపు పాలనాపరమైన గృహనిర్మాణ స్కీముల అమలుపరచి రాష్ట్రంలో 10 జిల్లాల్లో నిర్మించబడిన హౌసింగ్ అప్పులుకిస్తోన్న సంస్థలు ఇచ్చిన తొలిసంవత్సర ప్రణాళికలో ప్రత్యేకంగా 5011 ఇళ్లనిర్మించడానికే కార్యక్రమం సిద్ధంచేయబడినవి- తక్కువఆదాయం గలవారికి గృహనిర్మాణానికి కల్పించబడిన స్థలాలు అనగా రంగారెడ్డి జిల్లాలో 23 సంవత్సరాల్లో కట్టబడినవి. పారిశ్రామిక గృహనిర్మాణ స్కీముక్రింద 4.57 ఇళ్లు కట్టబడినవి- ఇంకా 183 ఇళ్లు కట్టబడుతున్నవి. ఇంకా 1627 ఇళ్లు ఈ స్కీముక్రింద కట్టుటకై కేంద్రం ఇటీవలే ఆమోదించినది. ఇది 1953 నుండి వరకల్లా పూర్తిచేయబడగలదని.

ఉస్మాన్‌సాహెబ్ బ్రిడ్జ్ వద్ద మెకానికల్‌లోపాలవల్ల పనిచేయకుండుట లేదనుకొంటకు కొందరు పనివారులతో నిరూపణకలదని చెప్పినది. దీనికి పూర్తిగా మరమత్తులు చిట్టచివరి నిలువరకు ఇచ్చినపడగలదు. దీని కార్యక్రమం ప్రకారం ఇప్పటికే నష్టపరిహారం ఇచ్చినపడగలదు. ఇది రెండవ పంచవర్షప్రణాళికలో చేర్చబడినది.

అసెంబ్లీ ప్రశ్నోత్తరాల సమయంలో ఇంకా తూచుకు తిరగాలు తెలుపబడినవి:

కేంద్రప్రభుత్వపు పాలనాపరమైన గృహనిర్మాణ స్కీముల అమలుపరచి రాష్ట్రంలో 10 జిల్లాల్లో నిర్మించబడిన హౌసింగ్ అప్పులుకిస్తోన్న సంస్థలు ఇచ్చిన తొలిసంవత్సర ప్రణాళికలో ప్రత్యేకంగా 5011 ఇళ్లనిర్మించ

కాంగ్రెస్ గోవా విధానం

పి-సి-సి- లకు స్కర్యులర్లు

న్యూఢిల్లీ, సెప్టెం 12

గోవా ఉద్యమంపట్ల సాను భూతి ప్రచారసభలు జరిపించ వలసిందిగా అనుబంధ కమిటీ లకు అధీన కమిటీలకు ఆదేశా లివ్వవలసిందిగా అఖిలభారత కాంగ్రెస్ కమిటీ అన్నిరాష్ట్రా లలోని పి సి-సి-లకు సర్క్యులర్ పంపింది-

పోర్చుగీసు అకృత్యాలను ఖం డిస్తూ ప్రజాసీకాకి బహిరంగసభల ద్వారా సాంఘికార్థిక రాజకీయ పరి స్థితులు గోవాలో ఎలాఉన్నాయో తెలుపవలసిందని కూడా యీ సర్క్యు లర్‌లోఉంది.

దేశ మంతటా సభలుజరిపి గోవా ఉద్యమంపట్ల కాంగ్రెస్ విధానసారం శస్యాన్ని వివరించాలనికూడా కోరబ డింది. గోవాసత్యాగ్రహుల కుటుంబా లకు సహాయపడేందుకై నిధులు ప్రోగు చేసి ఎ.ఐ.సి-సి.కి పంపవలసిందనికూడా యీ సర్క్యులర్‌లో పి.సి సి. లకు తెలుపబడింది. (యు.పి.ఐ)

సొంత సోదరి దారుణ హత్య

అహ్మదాబాద్, సెప్టెం 12

స్వంత సోదరులే తమ సోదరిని దారుణంగా హత్యచేసిన సంఘటన కాంబేజుండి తెలియవచ్చింది.

అమీనా అనే యువతి కాంబేలోని దారాపోలెవద్ద తన తల్లితో నివసిస్తు న్నది. ఆమెభర్తకు విడాకులిచ్చిరి. ఆమెసోదరులైన గులాంరసూల్, అబ్దుల్ అనేవారలు ఆమెను అమ్మగోరారు. కాని అమీనా అంగీకరించనందున సోదరు లీరువురూకత్తి, గొడ్డలితో ఆమెను కొట్టిచంపివేశారు. వారిద్దరూ పరారీ అయిపోయారు.

అస్పృశ్యతా నివారణ

మధ్యప్రదేశ్ ప్రభుత్వ ప్రోత్సాహ చర్యలు

నాగపూర్, సెప్టెం 12

హరిజన హాస్టలులో నివసించడానికి అంగీకరించే సవర్ణ హిందూ విద్యార్థికి కూడా మధ్యప్రదేశ్ ప్రభుత్వం స్కాలర్ షిప్పులను మంజూరుచేయదల చింది. అస్పృశ్యతా నివారణ దృష్ట్యా యీ దిశ తీసుకోబడుతున్నది.

తర్వాత తమ గ్రామంలో మచ్చున పైనా అస్పృశ్యత లేకుండ చేసినట్ల యితే ఆగ్రామస్థులకు రు.5వేల బహుమ తీకరణను కూడా ప్రభుత్వం ప్రకటిం చింది. [యు-పి-ఐ]

ప్రధానిజాతీయసహాయతానిధి

న్యూఢిల్లీ, సెప్టెం 12

1947 నవంబర్‌లో ప్రారంభించ బడినదాదిగా జాతీయ సహా యతానిధికై 1955 సెప్టెంబరు 7 వరకు 1,32,86,497-2 9 లు వసూలు అయింది. విదేశాలనుండి లభించిన మొత్తం రు. 191570 లు.

పుష్కలంటి బలము పొందుటకు ఒకటే తావు.

కుల్‌దీప్ మెడికల్ హాల్

నాంపల్లిచమన్‌వద్ద ఉన్నది. ఇది సయీదియాకియాంగా ముందు ఉన్నది.

ఇచట నుండి వేలకొలది మంది బలహీనత నిరాశ మానవులు క్రొత్తవయస్సుగల క్రొత్త బలము నూతనముగా పొందినారు. మీరు ప్రతి డాక్టరు చికిత్సచేసి నిరాశ చెందినయెడల ఒకసారి తమ బ్రతుకుదెరువుకై కొన చికిత్స చేయించుడు. వీరితో కలిసి సలహా పొందుటకు.

ఉదయం 8 ఘంటల నుండి 1 గం॥ వరకు. సా॥ 4 నుండి 9 గం॥ వరకు.

మేనేజర్

సన్నధ సం॥ అధిక భాద్రపద బ॥ ౧౨ శు. 3-34 వ. పుష్య ఉ. 9-35 రా. వ. 9-50 మొ; 11 22 వరకు.

(ద్వాదశి తిథి)

ఉత్తరకార్తె తె 4-22

భయము, ధర్మము

నిజముగా యేది భయమో దానిని చూపు టలో తప్పేమీ లేదు. కారణమేమనగా వాస్త వముగా భయము ఉన్న తావును గుర్తెరుగుట అవ సరము. ఏ విషయములను చూచి భయపడవలెనో అట్టి విషయములకు మను ష్యుడు భయపడుట ధర్మము. ఏ విషయములకు అతడు భయపడరాదో అట్టి విషయములకు భయ పడకుండుట మనుష్యుని ధర్మము.

—వినోబా

గోలకొండ పత్రిక

ఫోన్ నెం. 4280

1955 సెప్టెంబరి 13 మంగళవారము

ముస్లిములు- కాంగ్రెసు

కాంగ్రెసుజాతి,మత,వర్గ విభే దాలులేనిసంస్థ, స్వాతంత్ర్య పోరాటకాలంలో హిందూ మహాసభ,ముస్లింలీగ్ మున్నగు మత ప్రాతిపదిక గల రాజకీయ సంస్థలుండి వివిధ మతాలమధ్య అనైక్యతను పెంపొందించుటకై బ్రిటిషుప్రభుత్వం ప్రయత్నిస్తూ యున్నను కాంగ్రెసు మాత్రం యెన్నడూ తన ఆచరణలో మార్పురానివ్వలేదు. మౌలానా అబుల్ కలాం ఆజాద్, ఖాన్ అబ్దుల్ గఫార్ ఖాన్, డాక్టర్ ఖాన్ సాహెబు మున్న గు ప్రఖ్యాత ముస్లిం నాయకులు మొదటినుండి చివరివరకు కాంగ్రెసులోనేవుండి స్వతంత్ర పోరాటాన్ని సాగించిరి.

భారత దేశానికి స్వాతం త్ర్యము సిద్ధించిన పిదప యీ విషయంలో కాంగ్రెసుపార్టి ప్రత్యేక శ్రద్ధ వహిస్తున్నది. కాంగ్రెసు సంస్థలోనైతేమి, ప్రభుత్వములోనైతేమి అల్ప సంఖ్యాకులుగానున్న ముస్లింలకు వారి నిష్పత్తికి మించిన ప్రాతినిధ్యమిస్తున్నది. ప్రథమయెన్నికలలో కాంగ్రెస్ పార్టి టికెట్లిచ్చిన విధానం, కేంద్ర మరియు కొన్ని స్టేటు ప్రభుత్వాలను పరిశీలిస్తే యీ విషయం సుస్పష్టం కాగలదు. ఈ విషయాన్ని గుర్తించిన ముస్లింసోదరులు అధికసంఖ్యలో కాంగ్రెసులో చేరుతున్నారు. దేశంయొక్క ఆర్థిక, రాజకీయ సాంస్కృతిక పరిస్థితులదృష్ట్యా మాత్రమేగాక మత సంప్ర దాయాలను కాపాడే దృష్టితో కూడ ముస్లింలు భారతజాతీయ కాంగ్రెసులో చేరవలెనని బొంబాయి ముస్లిం నాయకులు గావించిన విజ్ఞాపన సమంజస ముగా నున్నది. హైద్రాబాద్ స్టేటులోకూడ జమియతుల్ ఉలేమా మున్నగుసంస్థల నాయ కులు యిదేవిధంగా ప్రవర్తి స్తున్నారు. తత్ఫలితంగా వలు వురు ముస్లింలు కాంగ్రెసులో చేరిపోతున్నారు. ముస్లింలు తాము వేరుఅని భావించినంత కాలం వారు భారతదేశములో సంపూర్ణంగా లీనమై దేశాభ్యుదయానికి తోడ్పడి తమ శ్రేయస్సుకై పాటుబడజాలరు. కాంగ్రెసు ఆశయాలతో యేకీభవించ జాలనివారు యితర రాజకీయ పార్టీలలో చేరవచ్చును. లేదా రాజకీయాలనుండి దూరంగా వుండవచ్చును. కాని ప్రత్యేక పార్టీ యేర్పరచుకొని వారు దేనినిగూడ సాధించజాలరు. అట్టి ప్రయత్నంవల్ల తమకు తామే నష్టం కల్గించుకున్న వారయ్యెదరు.

హైద్రాబాద్ స్టేటులో పోలీసుచర్యకు పూర్వము జరి గిన అత్యాచారాలను ప్రజలు చాలావరకుమరచిపోయినారు. ఆదిగాక వానికి కారకులైన వారు తగు శిక్ష ననుభవించిరి. అమాయకులైన ప్రజలు కేవ లము ఒక మతానికి జెందినంత మాత్రాన భీతివల్లగాని, యే యితర కారణంవల్లగాని ప్రజా జీవితంనుంచి దూరంగా వుండరాదు. హైద్రాబాద్ స్టేటులో నున్న అనుమానాలను దూరం చేసి అధికసంఖ్యలో ముస్లింలను కాంగ్రెసులో చేర్పించే ప్రయత్నాలు సాగు చున్నవి. అవి చాలవరకు ఫలిస్తున్నవనియే చెప్పవచ్చును.

వరదబాధితులకు అమెరికా సహాయం

సహాయ సామగ్రితో మొదటి విమానం రాక

న్యూఢిల్లీ, సెప్టెం 12

ఇండియాలో వరదబాధితుల సహా యార్థం నరుకులు చేరవేసుకువస్తున్న పదివిమానాలలో మొట్టమొదటి విమా నం బెనీవానుంది 7వ తేదీనకే ఇక్క డకు చేరింది.

ఇండియాలోని అమెరికా రాయ బారి జాన్ మెర్సన్ కూపర్ నుండి విమా నములో వచ్చినవస్తువులను ఇండియా ప్రభుత్వంతరఫున రాజకుమారి అమృత్ కౌర్ స్వీకరించింది.

అమెరికా, కెనడా, ఇటలీ, స్విట్జ ర్లాండ్, బెల్జియం దేశాలలోని రెడ్ క్రాస్ సంస్థలనుండి బహుమతులుగా వచ్చినవస్తువులివి.

ఈ విమానాలలో మొత్తం 31 1/2 టన్నుల బరువుకల సామగ్రివస్తున్నది. ఇందులో, వరదబాధితులకు రక్షణం అవసరమైనున్న దుస్తులు, వస్త్రాలు, బట్టలు, దుప్పట్లు, కంబళ్ళున్నాయి.

పబ్లిక్ కంట్రోలు బిల్లు

లోకసభలో శ్రీ దాతార్ ప్రతిపాదన

న్యూఢిల్లీ, సెప్టెం 12

ఈ వేళలోక్ సభలో ప్రత్యేక్ష రాల నమోదు ముగిసినతర్వాత హోం శాఖ డిప్యూటీమంత్రి శ్రీ బి. ఎన్. దాతార్ బహుళ పరి పోటీబిల్లును ప్రవేశపెట్టారు. పబ్లిక్ నిర్వహణకు కంట్రోలువలిగి నెలకు వెయ్యిరూపా యలకన్న ఎక్కువమొత్తాన్ని జీతము క్రింగా పొందరాదన్న నిషేధం యీ బిల్లువల్లకారం ఏర్పడగలదు.

క్లాస్ వన్ పబ్లిక్, ఇతర పబ్లిక్ పదవులలో చిరకాల జాదవు మున్న త్వాన్ని రేకెత్తిస్తున్నాయి. అందువల్ల యీ జాదవు తత్వాన్ని తొలగించి నహేతుకంగా యీ పబ్లిక్ తెలివితేట లకు స్థానాలుగా మనికివచ్చేట్లు మార్చ డానికి యీ బిల్లు ఉద్దేశింపబడింది.

ఈ బిల్లు ఆమోదింపబడిన తర్వాత అన్ని యితరగతి రాష్ట్రాలకు, అండ మాన్ నికోబార్ దీవులకు, బిల్లు ను అమోదిస్తూ తీర్మానించే (లేదా ఈత రకే తీర్మానించిన) పార్టు ఎ, బి, తర గతి రాష్ట్రాలకు (జమ్మూకాశ్మీర్ తప్ప) వర్తిస్తుంది.

పి.సి.సి, శాసనసభపార్టీల మధ్య సన్నిహిత సంబంధాలు

ఢిల్లీ సమావేశాల్లో నిర్ణయింపబడిన అంశాలను గూర్చి శ్రీ జె.వి. వివరణ

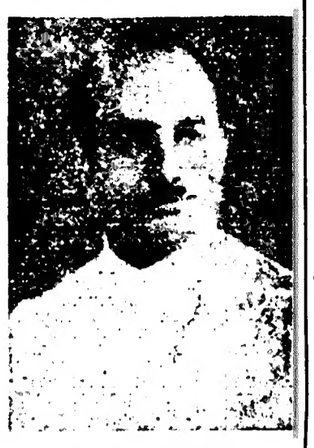

కె. వి. నర్సింగరావు

హైద్రాబాద్, సెప్టె 12

కాంగ్రెసు సంస్థలో గ్రూపు రాజకీయాలు నశించి సంస్థ ఆరోగ్యవంతమయిన పద్ధతులపై పురోగమించగలదన్న ఆశాభావాన్ని పి.సి.సి. అధ్యక్షులు శ్రీ జె.వి. నరసింగరావుగారు ఈవేళ విలేఖరులగోష్ఠిలో వెల్లడించారు. ఢిల్లీలో జరిగిన పి.సి.సి అధ్యక్ష-కార్యదర్శులు, రాష్ట్రాలముఖ్యమంత్రుల సమా వేశాలకు హాజరై తిరిగివచ్చిన నరసింగరావుగారు అన్ని అభి వృద్ధి పథకాలలోను సంస్థ, శాసనసభాపార్టీ సహాయ సహ కారాలతో పనిచేయాలనీ, అభిప్రాయభేద మేర్పడితే హైక మాండు మధ్యవర్తిత్వంతో పరిష్కరించుకోవాలనీ ఢిల్లీ సమా వేశాలలో తేల్పబడిందనీ, ఇది ఆరోగ్యకరము-వాంఛనీయము నైన పద్ధతిఅనీ తెలిపారు

'హయిదరాబాదులో మరం యీ దురదృష్టకరమయిన గ్రూపుతత్వాలను సమూలంగా నాశంచేయాలనే నా ప్రార్థన. కాంగ్రెసును బలపరచడానికి సంస్థ శ్రేయోభిలాషులందరూ సహ యసహకారాల నీయవలసినదనవిజ్ఞప్తి చేస్తున్నాను' అని శ్రీ నరసింగరావు గారు అన్నారు.

ఢిల్లీలో జరిగిన ముఖ్య మంత్రులు, పి.సి.సి అధ్యక్ష-కార్యదర్శుల సమావే శములందు సంస్థ, శాసనసభా పార్టీల సమగ్ర సహాయ సహకారాలకై నిర్ణ యము తీసుకోబడిందనీ, ఒకరి సహ యములేనిదే మరొకరు యేమీతీర్చం పురోగమించజేరన్న సంగతిని గుర్తించి పరస్పరం సహకరించినపనిచేయాలనీ తగు వ్యవస్థాపనాలు పరస్పర సంబంధమైనవీ పరస్పరాధారమైనవీనని తెలిసి మంత్రి వర్గమూ, పి.సి.సి కార్యవర్గమూ ఒకే సంస్థకు చెందిన సమైక్య విభాగాలుగా పనిచేయడానికి ప్రయత్నించేయాలనీ శ్రీ జె.వి. నేమప్రకటించారు. సంస్థ, శాసనసభాపార్టీలు అభిప్రాయ భేదా లేర్పడినా సర్దుకుపోయి ఎదుటి అభి ప్రాయాలను అర్థంచేసుకోనేందుకు ప్రయత్నిస్తూ కృషి చేయాలని ఢిల్లీ సమావేశాలలో నిర్ణయించబడిం టు అయినఅన్నారు.

ముఖ్యమంత్రుల విధులు

ముఖ్యమంత్రులు తమను మంత్రివర్గ సభ్యులు, తదితర పి.సి.సి కార్యకర్తల సమావేశాల నేర్పరచి పరస్పర అభిప్రా యాలు తెలుసుకోవాలని ఢిల్లీలో నిర్ణ యించబడిందని శ్రీ జె.వి. తెలిపారు. ముఖ్యమంత్రులు, పి.సి.సి కార్యవర్గ సభ్యులను శాసనసభాపార్టీ సమావేశా లకు కూడా ఆహ్వానించవచ్చు. పి.సి.సి అధ్యక్షులు ఇటువంటి గోష్ఠి సమావే శాలలో సూచించిన అంశాలను ఎజెం డాలో చేర్చాలి. 'ఈనిర్ణయం తన్వక మున ప్రదేశ్‌లో అమలుజరుపబడుతుం దని విశ్వసిస్తున్నాను' అని శ్రీ జె.వి. నరసింగరావుగారు అన్నారు.

పి-సి-సి- విధులు

పి-సి-సి-లు ఏయేకార్యక్రమాలు నిర్వహించాలో ఢిల్లీసమావేశాల్లోనిర్ణ యింపబడినరీతిని వివరిస్తూ శ్రీ నరసింగ రావుగారు కాంగ్రెస్ కార్యకర్తలకు శిక్షణనివ్వటము స్టడీసర్కిళులను నిర్వ హించడంపట్ల ప్రత్యేక ప్రాధాన్యం ఉంచబడినట్లు తెలిపారు- వ్యాయ సహాయసంఘాలు, వైద్యసహాయసంఘా లను పి-సి సి-లు ఏర్పాటుచేసి రాజ కీయబాధితులకై పునరావాసదర్శలు తీసుకోవాలనికూడ ఢిల్లీ చర్చల్లో నిర్ణయించబడింది- నిధివసూళ్ళుకూడ సవధానంగా చర్చకువచ్చాయి- పి-సి-సి- లేదా ఎ-ఐ-సి-సి- అధికారమివ్వ నిదే ఏకాంగ్రెస్‌వాదిగాని నిధివసూలు చేయరాదనిఢిల్లీలో తీర్మానించబడింది. వసూలైనలెక్కలను పి-సి సి-కిపంపాలి ఈవిషయంలో హయిదరాబాద్ పి-సి-సి- అప్పుడే ఒకసర్క్యులర్ జారీ చేసింది- ఈ హైకమాండ్ నిర్ణయం స్పష్టంగాఉన్నందున యీవిషయంలో ఎవరూ ఎట్టిపిర్యాదు చేయవలసికి అవ కాశం ఉండదనే భావిస్తున్నాను- అని శ్రీ జె-వి- అన్నారు- ఈహైక మాండు నిర్ణయాన్ని ఉల్లంఘించినట్లు ఎవరిమీదైనా ఫిర్యాదురూపింపబడితే పి-సి-సి- తన్వకఅవ్యక్తిపదవినిగానిస్థా యినిగ్రానిలెక్కచేయకుండా దర్యాప్తు జరుగుతుందనదని-వి- నరసింగరావుగారు ఈసందర్భంలో ప్రకటించారు-

మంత్రుల పర్యటనలు

ముఖ్యమంత్రులుగాని మంత్రులు గాని పర్యటనలకువెళ్ళితే ముందుగా ఆపర్యటనాంశాలను స్థానిక కాంగ్రెస్ కమిటీలకు తెలియబరచాలని కూడా ఢిల్లీచర్చల్లో నిర్ణయింపబడింది. మంత్రులు స్థానికకాంగ్రెస్ కార్యకర్తల సహకారాన్ని వారితో స్థానిక సమస్యలను చర్చించాలి- ఈపద్ధతి మనప్రదేశ్‌లో అనుసరింపబడుతున్నదిగాని అదరి చేతకాదు'అనినర్సింగరావుగారన్నారు

ప్రభుత్వ బిల్లులు

"మంత్రివర్గం తయారుచేసినబిల్లుల ప్రతులు పి-సి-సి-కి అభిప్రాయము కొరకు పంపబడాలని కూడా నిర్ణయం తీసుకోబడింది. ఇది చాలా ఆరోగ్య కరమైన విధానం. శాసనసభా పార్టీ చర్యలమీద సంస్థ తనఅభిప్రాయాలను తెలియచ్చడానికి యీవిధంగా అవకా శం లభిస్తుంది. పైగా బిల్లులపై ఇతర రాజకీయపక్షాల విమర్శలను ఎదుర్కో నేందుకు పి-సి-సి-కి తయారుఅయ్యే వీలుంటుంది, ప్రాథమికాంశాలపైగాని, విధానంపైగాని ఏప్రజాస్వామ్య దేశం లోనైనా అభిప్రాయభేదాలకు తావుం టుంది. అటువంటి పరిస్థితుల్లో మంత్రి వర్గానికి పి-సి-సి-కిమధ్య ఏర్పడిన అభి ప్రాయభేదాలను పార్లమెంటరీబోర్డుకు నివేదించాలని నిర్ణయించారు' అని పి-సి సి అధ్యక్షుడు నేడు విలేఖరుల గోష్ఠిలో వివరించారు.

కాంగ్రెస్‌సంస్థ గౌరవాన్ని పెం పొందించి బలపడేట్లుగా మంత్రులు కృషిచేయాలని కూడా ఢిల్లీ చర్చలు తేల్పాయని శ్రీ జె-వి- పేర్కొన్నారు. కాంగ్రెస్‌సంస్థకూడా ప్రభుత్వ విధా నాలను బలపరచవలసి ఉంటుందని అయన అన్నారు.

సంక్షేమ పథకాల నిర్వహణ సక్ర మంగా కొనసాగేందుకు నిర్మాణ కార్య క్రమాలు కమ్యూనిటీ ప్రాజెక్టులు, జాతీయవిస్తరణ పథకాలు, సాంఘిక సంక్షేమపథకాల్లో కాంగ్రెస్ బాధుల సహాయ సహకారాలను ప్రభుత్వము పొందాలనికూడా ఢిల్లీ సూచించింది, కాంగ్రెస్ సభ్యత్వం

రాష్ట్రంలో కాంగ్రెస్ సభ్యత్వం ఈ డిసెంబరునెల ఆఖరులోగా ద్విగుణీ కృతంకాగలదని నేడు పి-సి-సి అధ్య క్షుడు శ్రీ నరసింగరావుగారు ఆశిం చారు. ప్రస్తుతం కాంగ్రెస్ సభ్యత్వం మూడు 2 లక్షలుంది.

ఫజులలీ కమీషన్ సిఫార్సులు

విలేఖరుల గోష్ఠిలో శ్రీ నరసింగ రావుగారు ఫజులీ కమీషన్ సిఫార్సు లనుగూర్చి ప్రస్తావించి ఢిల్లీలో ఎవరికీ యీసిఫార్సులు ఇవి అని ఇదమిత్థంగా తెలియదనీ అనేక వదంతులు అనేక వర్గాల్లో వ్యాపించాయనీ అన్నారు.

కాంగ్రెస్ : ముస్లింలు

కాంగ్రెస్‌లోకి ముస్లింలను చేర్పిం చుటకు స్థానిక అలీండియా జనయి తల్లు లేమీ పని చేస్తున్నందున కాం ముస్లిం కాంటాక్టుకమిటీ ఏర్పాటు అభి ప్రాయాన్ని విరమించుకున్నానని శ్రీ జె-వి తెలిపారు. కాగా పి-సి-సి అధ్య క్షుడుగా ఎన్నికైనప్పటినుండి కాంగ్రె సుకు దూరంగా వున్న ముస్లింలుకూడా కాంగ్రెస్‌లో చేరుతున్నారని జిల్లా శాఖలు కమిటీల్లో బాధ్యతాయుత పదవులందున్న ముస్లింలు చాలమంది ఉన్నారనికూడా ఆయన తెలిపారు.

ఎన్నికల కమిటీ

ప్రదేశ్ కాంగ్రెస్ ఎన్నికలకమిటీ ఎన్నిక ఏకగ్రీవంగా జరగడానికి ప్రయ త్నాలు సాగుతూనే ఉన్నాయి. పి 7గురు ఎన్నుకోబడుతారని పి-సి-సి అధ్యక్షుడు, శాసనసభాపార్టీనాయకుడు కలిసినిర్ణయంఅవుతారనిశ్రీ జె.వి.అన్నారు

కాసింరజ్వీ ప్రసక్తి

ప్రస్తుతం శిక్ష అనుభవిస్తున్న రజా కార్ నాయకుడు కాసింరజ్వీ కాం గ్రెస్‌లో చేరాలన్న ఇచ్ఛకనబరిచాడా అన్నప్రశ్నకు శ్రీ జె వి సమాధాన మిస్తూ పండితనెహ్రూ తెలిపిన ప్రకా రం ఎవరుగాని కాంగ్రెస్‌లో చేరదలిస్తే వారి పాతపురాణాలు తిరుగవేయ నవ సరంలేదని కాని నిజంగా మనస్సు మారిందాలేదా తెలుసుకొనేందుకు ప్రస్తుత స్థితిగతులను అవలోకించడం జరుగుతుందనీ అన్నదూనంతృప్తికరంగా తోస్తే ఎవరైనా ప్రాథమిక సభ్యుడు కావలుంకనీ అన్నారు. (ఎ.ఎన్.ఎస్)

వేద, ధనిక తారతమ్య నిర్మూలనమే లక్ష్యం

భూదానోద్యమ విశిష్టతను గూర్చి శ్రీ చుండి జగన్నాథంగారి ప్రసంగం

హయిదరాబాద్, సెప్టెం 11

"ఆచార్య వినోబాభావే ప్రారం భించిన భూదానోద్యమం చారిత్రక మైనది. వ్యక్తియాజమాన్యాన్ని సమష్టి పరంచేయడమే భూదానోద్యమ ప్రాథ మిక లక్ష్యం. మన దేశంలో ఒకరు అందరికొరకు అందరూ ఒకరికొరకు భావంతో కృషి చేయాలన్న సమష్టి భావాన్ని ఉద్బుద్ధంచేయడానికి ప్రతి భావంకలిగిన నాయకత్వం అవసర మైంది. శాంతియుతార్థిక విప్లవానికై వినోబాజీ భూదానోద్యమాన్ని ప్రారం భించారు. దేశార్థికతకుమూలం భూమి. దీనిద్వారా భూమి సక్రమ పంపకం జరుగుతుంది. అవిభక్త కుటుంబంలో ప్రతివారికి తమ భాగాన్నిగూర్చిహామీ ఉంటుంది. ఇదే భావం మొత్తంగ్రామ సమాజానికి అమలపర్తించాలి. ఈ భావా నికి కుటుంబాన్నికాక గ్రామాన్నే యూనిట్‌గాగైకొనాలి. బిహార్ రాష్ట్రం లో గ్రామదానంగా వెయ్యిగ్రామాలకు పైగా విరాళమీయబడ్డాయి. గ్రామ సంపత్తి అంతా ఒకచోట్చేర్చి తర్వాత గ్రామస్థులు దాన్ని సక్రమంగా పంచు కుంటారు. దీనివల్ల పేద, ధనిక తారత మ్యంనశిస్తుంది. ఆస్తికి ప్రధానవిలువైన గౌరవభావం ఇకముందు సేవాభావం గా మారుతుంది" అని నేడు వినోబాజీ జన్మదినోత్సవ సందర్భంగా రెడ్డి యువ జనసంఘం, జాతీయ విద్యార్థి యూని యన్ల ఆధ్వర్యాన రెడ్డిహాస్టలులో జరి గిన సమావేశంలో మాట్లాడుతూ శ్రీ చుండి జగన్నాథంగారన్నారు.

నిజాం కళాశాల లెక్చరర్ శ్రీకుల కర్ణి అధ్యక్షత వహించారు.

భూదానోద్యమ లక్ష్యలక్షణ విధా నాన్ని వివరిస్తూ శ్రీ జగన్నాథంగారు లక్ష్యాన్ని సాధించే పద్ధతి ప్రధాన విష యమని మనయబద్ధమైన ఉత్సాహ శక్తులతట్టి భారతదేశానికి స్వాతం త్ర్యం లభించింది, అలాగే ఇతరుల హక్కులను నష్టపరిచేవారికి యీరోజు ల్లో స్థానంలేదు, మనకాళో తదితర ప్రాంతాల్లో యిదే ఉద్యమం సాగుతు న్నది, ఇండియాలో ఆర్థిక సమాన త్వంకోసమే ఉద్యమంసాగిందనీ కాం గ్రెస్‌తోపాటు అన్నిరాజకీయపక్షాలూ ఆశించిన సామ్యవాదసమాజ నిర్మాణా నికి గాంధేయపద్ధతే ఉత్తమమనీ వివ రించారు.

లేఖిపాళి

హైదరాబాదరాజ్య స్థానిక సంస్థల రెండవమహాసభ

ఆర్యా!

గత సంవత్సరము 20,21 ఫిబ్రవరి (1954) తేదులలో హయిద్రాబాదు పురపాలకసంఘము వారు ఈ మహాసభ ను సమావేశపరచియుండిరి. ఈ సంవ త్సరము రెండవమహాసభను, సికింద్రా బాద్ పురపాలక సంఘమువారు సమా వేశపరచుచున్నారు. మహాసభ తేదు లు 17, 18 సెప్టెంబర్ 1955, వీనిలో మొదటిరోజు ఉదయమునకు మయనిర్వా యక సభజరుగును. తర్వాత మహాసభ సాగి రెండవదినము సాయంత్రము సమాప్తిచెందును.

ఈమహాసభలో, నిరుటివలెనే, ఈ సంవత్సరముకూడ, రాజ్యములోని స్థా నికస్వపరిపాలనా సంస్థలన్నియుపాల్గొ నుట. కాగా రాజ్యములో ఇప్పుడిట్టి సంస్థలు ఈ క్రింది విధముగా నున్నవి:

కార్పొరేషనులు (హై. సి.) 2
జిల్లాబోర్డులు 17
సిటీ మునిసిపాలిటీలు 38
టౌన్ మునిసిపాలిటీలు 120
గ్రామపంచాయితీలు 1120
మొత్తము (1297)

పై సంఖ్యలను బట్టియేకాక కర్త వ్యములను బట్టికూడ ఈమహాసభ ప్రా ముఖ్యముకలది. విలయన, పైసంస్థలకు సంబంధించిన ప్రాంతములలో నివసిం చు ప్రజా బాహుళ్యముయొక్క ఆరో గ్య ప్రశ్నేలు సంబంధమగు కార్య ములు ఈ సంస్థలే చేయవలసి యుం డును.

జరుగబోవు రెండవ మహాసభలో జరుగు ప్రధానకార్యము మహాసభకొర కు నియమావళిని రూపొందించుట. ఇంతకు పూర్వము సేకర మహాసభయొక్క కార్యవర్గమువారు సిద్ధపరచి, అంగీకరించి, పైనపేర్కొన జడిన సంస్థలకు బాలిపత్రములను పంపి యున్నారు. అయినను ఈమహాసభలో ఆచిత్తు అంగీకరింపబడినచో కాని దాని పరికారము అమలు జరుగజాలదు- ఈ నియమావళి పరికారము పైన చెప్పిన 1297 సంస్థల ప్రాతినిధ్యముల యొక్క స్థాయిసంఘ మేర్పడును అట్టిస్థాయి సంఘమేర్పడుటకు కొన్ని నెలలైన పట్టును కనుక ఈమహాసభలో స్థాయి సంఘము స్థాపితమగువరకు కార్య ము నిర్వహించుటకు స్థాయి సంఘమును ప్రతి ప్రకారము ఏర్పరచు టకు వలయుసభలను సమావేశములను రాజ్యమందంతను పెలకొల్పుటకును, పటిష్టముగా తదేకదీక్షతో పని చేయగల అధ్యక్షుడు, కార్యవర్గసభ్యులను ఎన్ను కొనబడవలయును. ఇతర తీర్మానములు కొన్ని అంగీకరింప బడుటయు అవస రమే అయినను ప్రధానమైనదాని నియ మావళినఅంగీకరించుటయే, ఇది కానిది ఉద్యమము జలపడదు. సత్రయముగా నడువజాలదు.

తెలంగాణములోని, స్థానిక సంస్థల ప్రతినిధులకు, స్థానిక స్వపరిపాలనయం దు అభిమానముకలవారు బహుళ సం ఖ్యలో ఈ మహాసభయందు పాలొ నుట అవసరము.

సికింద్రాబాదు మునిసిపల్ కార్పొ రేషనుసభ్యులును, సభ్యురాండ్రును మహాసభను జయప్రదముగా నిర్వహిం చుటకు అవిశ్రాంతముగా పాటుపడు చున్నారు. పరస్థలముల నుండి వచ్చు అతిథులకు వసతులు ఏర్పాటు చేయుచు న్నారు. సర్వసౌకర్యములను సమ కూర్చు యత్నములు ఆహ్వానసంఘ కార్యకర్తలు జరుపుచున్నారు.

ప్రతినిధులును ప్రేక్షకులును ఎక్కువ సంఖ్యలో వచ్చి దేశక్షేమ మునకు ముఖ్యాభిముఖ్యమగు ఈ మహాసభను జయప్రదముగా చేసెదరుగాక!

ఇట్లు

(ఒక హితైషి)

12- 9- 1955

విద్యార్థులు భూదానోద్యమాన్ని బలపరచవలసిందిగా ఆయన విజ్ఞప్తి చేశారు. ఉద్యమంలో పనిచేసే వ్యవస్థ తమకు లేకుంటే సంపత్తిదానమిచ్చి అయినా తోడ్పడవలసిందని ఆయన కోరారు.

శ్రీ బలకర్ణిహూడా భూదానోద్య మం ప్రపంచ ఖ్యాతి నార్జించిన విశేషా లను తెలిపారు.

శ్రీ నాగరాజ్ వందనసమర్పణతో ముగిసింది.

ఉపాధ్యాయుల తొలగింపు

ఆర్యా-

మలక్‌పేటబజారు ఉన్నతపాఠశాల పాలకవర్గము నవ్యముగాఏర్పాటుచేయుట లేదని తెలుపుతూ పాలకవర్గమునరద్దు చేయుచు విద్యాశాఖవారు క్రొత్త పాలకవర్గమును ఏర్పరచి యుండిరి- క్రొత్తపాలకవర్గముకూడ యింతవర కుచేసినపని శూన్యము, ప్రభుత్వము వారు ఈసంవత్సరము ఎనిమిదవతరగతి తెలుగు మీడియముతో తెరువవలసిన జనకోరగా అవని జరిగియుండలేదు: పాలకవర్గసభలు సరిగాజరుగుటలేదు- పాఠశాలవని ఇంధించిపోకుండ గత సంవత్సరములో కార్యదర్శి నలుగురు ఉపాధ్యాయులనునియమించియుండిరి- వారందరును తగినయోగ్యతలుగలవారే వారిప్రవేశమను యుపయోగపూర్తి అయి నది- వారిని మిక్కిలి తృప్తికరముగా నున్నట్లు ప్రధానోపాధ్యాయునిచే చెప్పబడినది. ఈవారము పాలకవర్గ ములో కొలదిమంది సభ్యులుమాత్రమే సమావేశమైరి- ఈ సమావేశమునకు అధ్యక్షుడుగాని, కార్యకర్తగాని, ముఖ్యులు అనుభవజ్ఞులునగు చాల మంది సభ్యులుగాని వచ్చియుండలేదు చాలాముఖ్యమైన విషయములు పెక్కు లుచర్చింపవలసియుండగా వానినెల్ల వెనుకకనిపి ఎనిమిదిమంది ఉపాధ్యా యులకు అక్టోబరు 1వ తేదీనుండి పని నుండి తొలగించబడునట్లు నోటీసులు 6-9-55 తేదీన జారీచేసినారు- ఇందు సెక్రటరీచే నియమింపబడిన నలుగురు ఉద్యోగములు ఆమోదింపవలసి యుం డగా దానికిబదులు వారిని సంవత్సర మధ్యములో 25 రోజులనోటీసుతో తొలగించుచున్నారు- ఆకాళీలలో మరలక్రొత్తవారిని నియమించకతప్పదు అట్టిపరిస్థితులలోఏకారణము, లోపము లేకుండ పాతవారిని సాగనంపుట తమవారిచేవరకొరకో యీ కాళీలు చేయించుచున్నట్లు కనబడకమానదు- పైనలుగురేగాక ప్రధానోపాధ్యాయు డు, మరొకఉపాధ్యాయుడు డ్రిల్లు మాస్టరు, గడువుస్తూనాడ నాటితో ఉద్యోగమునుండి తప్పుకోవలసియు న్నది- ఇంతనిర్దాక్షిణ్యముగ ఎనిమిది మందిపొట్టపై కొట్టుట న్యాయము కాదు- కనుక ప్రభుత్వము, ప్రజాసేవ కులగు నాయకులు వెంటనే దయను పుచ్చుకొని ఈఅన్యాయమును అరికట్ట వలసియున్నది. ఇట్లు

ఐ. తిరుమలరావు

భస్తు నగర్ కాంగ్రెస్ కమిటీ అధ్యక్షుడు. 10-9-55

హయిదరాబాదు రేడియో

గ్రామీణ కార్యక్రమాలసలహా సంఘం

న్యూఢిల్లీ సెప్టెం 12

ఆల్ ఇండియా రేడియో హైదరా బాదుకేంద్రంలో గ్రామీణ కార్యక్ర మాల సలహాసంఘానికి యీక్రింది సభ్యులు నియమింపబడ్డారు: 1. శ్రీ గంగుల శాయిరెడ్డి, డిస్టిలరీస్టు వయా ఆలేర్, నల్లగొండజిల్లా 2. రాణి జె. లలితాదేవి, దుర్గానివాస్, బైరబాబాద్, హైదరాబాద్ 3. శ్రీ యమ్. నర్సింగరావు, (కాంగ్రెసభ్యుడు) భారత సేవక్ సమాజ్ హయిదరాబాద్ ప్రాంతీయశాఖ, కాంగ్రెసభ్యుల క్వార్టర్సు, హయిదరాబాదు,

శ్రీ గంగుల శాయిరెడ్డి నల్లగొండ జిల్లాకుచెందిన రైతు. గ్రామీణవిషయ లలో అయనకు ఎక్కువఅనుభవం గలదు- అయన గ్రామీణజీవితానికి సం బంధించిన గ్రంథాలుకూడ వ్రాశారు.

రాణి జె. లలితాదేవి మహబూబ్ నగర్ జిల్లాకుచెందిన భూస్వామిని, ప్రముఖ సంఘసేవకురాలు. కా

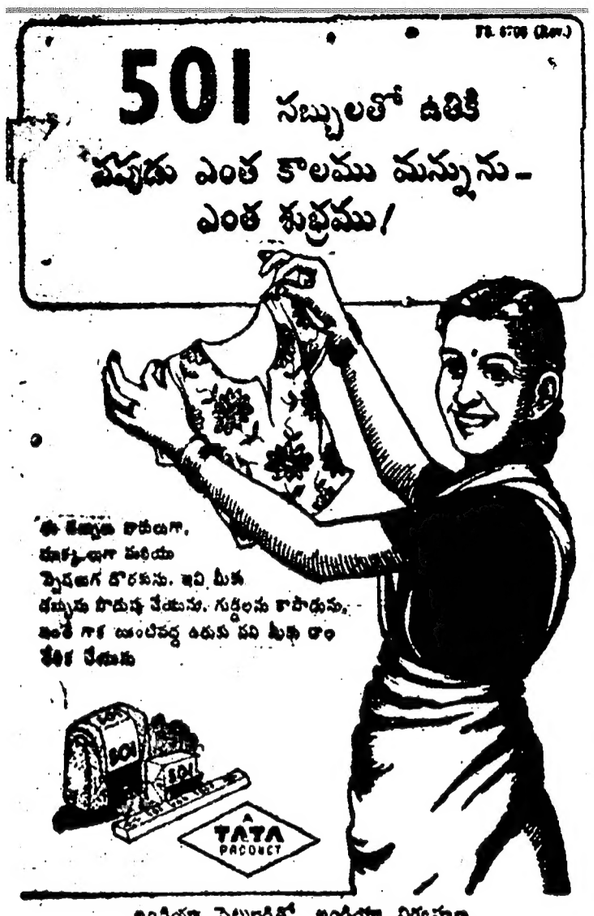

ఇండియా పెట్టుబడితో, ఇండియా నిర్వహణ క్రింద, ఇండియాలోనే తయారవుతున్నది.

మళ్లీ సైగాన్‌లో అల్లర్లు

100 మంది తిరుగుబాటుదారుల మృతి

సైగాన్, సెప్టెం 11

తిరిగి సైగాన్‌లో కొట్లాటలు ప్రారంభమయ్యాయి. ప్రధాని నోడీన్ దియం సేనలతో తిరుగుబాటుదారులు కలబడినందువల్ల 100 మంది తిరుగుబాటుదారులు మళ్ళీ చనిపోయారు.

గత రెండు రోజులుగా దక్షిణ వియట్‌నాంలో అల్లర్లు లేవు. మళ్ళీ ప్రారంభమైన యీ కొట్లాటల్లో 20 మంది ప్రభుత్వ సైనికులు గాయపడ్డారు.

కోలార్ వర్కర్లనమ్మె

బెంగుళూరు, సెప్టెం 12

కోలార్ బంగారు గనుల్లోని వర్కర్లు 16 నెలలుగా జీతాలు లేకుండా ఇప్పటికి 5 రోజులుగా సమ్మె జరుపుతున్నారు. 1952 సంవత్సరపు బోనస్, జీతాల పెంపుదలను గూర్చి యీ సమ్మె జరుగుతున్నది. కోలార్ ప్రాంతంలో గల మూడవ బంగారుగని సంధ్యాదోగ్రలో మాత్రం సమ్మె లేదు.

ఇండో - పాక్ వరదనిరోధక చర్చలు

కరాచీ, సెప్టెం 12

పంజాబ్ ప్రాంతంలో వరదలనిరోధానికి పాకిస్థాన్ భారత ప్రభుత్వాలు సమష్టిగా తీసుకోదలిచిన చర్యలను గూర్చి కరాచీలో ప్రారంభమైన చర్చలు మొన్ననే అంతమయ్యాయి. ఉన్నత స్థాయిని యీ చర్చలు కర్వాత కొనసాగుతాయట.

సముచిత సమ్మేళనం

పాడ్‌నగర్‌లో స్కౌట్లు గైడ్ల ఉద్యమాన్ని గూర్చి శ్రీ నాయక్ వివరణ

పాడ్‌నగర్, సెప్టెం 12

"జాతీయ అంతర్జాతీయ తత్వాల సముచిత సమ్మేళనమే స్కౌట్లు గైడ్ల ఉద్యమం" అని నిన్న నిక్కడ స్కౌట్లు, గైడ్ల చీఫ్ కమిషనర్ శ్రీ ఆర్. ఎస్. నాయక్ 1200 మంది స్కౌట్లు గైడ్ల సమావేశంలో ప్రసంగిస్తూ అన్నారు. ఈ స్కౌట్లు గైడ్లు ప్రత్యేక రైలులో నిన్న ఇక్కడికి వచ్చారు.

శ్రీ ఆర్. ఎస్. నాయక్ ఇంకా ఇలా తెలిపారు:

"యువజనుల్లో ఉత్తమ లక్షణాలను కల్పించడానికి అనేక సంస్థలు పనిచేస్తున్నాయి. దేశానికి, ప్రపంచానికివ్యక్తి తన జీవితానికి సహాయాన్ని అందించేయడానికి వీలుగా యీ ప్రపంచ వ్యాప్తమైన స్కౌట్లుగైడ్ల ఉద్యమం ఉద్దేశింపబడింది. ఈ ఉద్యమం జాతీయాంతర్జాతీయ తత్వాల సముచిత సమ్మేళనం. మనజాతిని గూర్చి గర్వపడవలసినదే. ఇతర జాతులోని మంచిని కూడా మనం నిరాకరించరాదు. తమ హక్కులను ప్రత్యేకతలను కాపాడుకుంటూ ఇతరులకు కూడా అట్టి హక్కులు ప్రత్యేకతలను కల్పించడానికి పూనుకోవాలి.

ఈ స్కౌట్లు, గైడ్ల ఉద్యమంలో ముఖ్యాశయం బలహీనులకు సేవచేయడం. ఇతరుల బలహీనతను ఆసరాచేసుకోడమంటూ ఏమీ లేదు."

ఆయన యువజనుల్లో క్రమశిక్షణ, కాయకష్టం చేయాలన్న తత్వం ఎంత అవసరమో తెలిపారు.

[ఎ- ఎస్- ఎస్]

గోవా గ్రామంలో భారత పతాకం

ఆజాద్ గోమాంతకదళ కార్యకర్తలచే ప్రతిష్ఠాపన

సావంత్‌వాడి, సెప్టెం 12

పెర్నెంబుహాల్‌లో హరాకాం గ్రామ పోలీసు చౌకీమీద ఆజాద్ గోమంతకదళ రహస్య కార్యకర్తలు దాడిచేసి భారతజాతీయ పతాకాన్ని ఎగురవేశారు. పోలీసులకు, కార్యకర్తలకు జరిగిన సంఘర్షణలో ఇద్దరు సోల్జర్లు గాయపడ్డారు.

ఆత్మారాం గనాన్ అను గోవా పోలీసు దోపిడిదొంగ పోలీస్ చౌకీకి చేరి తాను ఆజాద్ గోమంతకదళంలో చేరదలచినట్లు ప్రకటించాడట. పోర్చుగీసు అధికారులాతనికి గత మూడునెలలుగా జీతం యివ్వడం లేదు.

పి. ఎస్. పి. కి 300 మంది రాజీనామా

ఆగ్రా, సెప్టెం 12

ఫిరోజాబాద్ ప్రాంతానికి చెందిన 300 మంది ప్రజా సోషలిస్టులు ఒక్కసారిగా తమ పార్టీనుండి రాజీనామా ఇచ్చారు.

వీరు కాంగ్రెస్‌లో చేరదలచి ఆగ్రా జిల్లా కాంగ్రెస్ కమిటీ కార్యదర్శికి దరఖాస్తులు పెట్టుకున్నారు కూడా.

రష్యా-జర్మన్ చర్చలు బుధవారంతో సమాప్తి

మాస్కో, సెప్టెం 12

రష్యా - పశ్చిమ జర్మనీ సంప్రదింపులు బుధవారం నాటితో ముగియగలవు. కోనాడ్డుఅడినోవర్ ఈసాయంత్రం తిరిగి బాన్ వెళ్ళిపోతాడు. బుధవారంనాడే ఫిన్లండ్ అధ్యక్షుడు జూహో కుస్తీ పసికిల్ మాస్కోవస్తారు.

వాడలెక్కువ్యాపారాలు

గుబ్బా బుచ్చయ్యగారి వెంకటేశం కమీషన్ ఏజంటు (కల్దారు రేట్లు)

హైదరాబాద్ 10-9-55

120 శేర్ల వల్లా ఒక్కంటికి

పసుపు	200-0-0 220-0-0
పెసుర్లు	25-8-0 29-0-0
దొడ్డబియ్యం	39-0-0 41-4-0
సెంబర్లు	42-8-0 43-0-0
సాంబర్లు	49-0-0 51-0-0
నూకలు	26-0-0 30-0-0
గొట్టెబియ్యం	34-0-0 34-8-0
కందులు పెద్దవి	34-0-0 35-8-0
కందులు చిన్నవి	29-8-0 30-8-0
మినుములు	35-8-0 37-8-0
లంకలు	26-8-0 27-8-0
సెనగలు	26-0-0 29-0-0
బెల్లం	20-0-0 31-0-0
తెల్లజొన్నలు	22-8-0 25-8-0
మిరపకాయలు	95-0-0 155-0-0
ఉల్లిగడ్డ కొత్తది	7-0-0 11-0-0
ఉల్లిగడ్డ చిన్నది	18-0-0 19-4-0
దింతపండు	20-0-0 25-0-0
కుసుములు	27-8-0 28-0-0
తెల్లనువ్వులు	68-0-0 78-0-0
ఇలాతినలుకచిన్నది (సరుకు)	37-0-0
బోధనశెక్కరి (సరుకు)	87-8-0
ఆముదాలు	31-8-0
పెద్దకందిపప్పు	46-0-0
చిన్న కందిపప్పు	43-0-0 44-0-0
శనగపప్పు	37-0-0 38-0-0
పెసరపప్పు	48-0-0
మినుపపప్పు	59-0-0 60-0-0
లంకపిండి	35-8-0 36-0-0
యిప్పపలుకు	36-0-0 36-8-0
16 శేర్ల మణుము	
ధనియాలు	10-0-0 11-8-0
జీలకర్ర	5-0-0 6-0-0
12 శేర్ల మణుము	
అల్లం	4-0-0 4-8-0
యెల్లిగడ్డ	2-8-0 4-0-0
పసుర్కూనె	10-0-0 10-2-0
40 శేర్ల మణుము	
నెయ్యి	95-0-0 115-0-0

ఈ ప్రకారము ఈ రోజు అయిన ధరలు ప్రాయించినాము గిట్టినవరుకలు సంప్రదించుకొనవచ్చును తెప్పించుకోవచ్చును

జనసంఘ ప్రచారం

పూనా, సెప్టెం 12

స్థానికంగా జనసంఘం ప్రబలంగా ఉన్న ప్రాంతాల్లోని సినిమా హాళ్ళలో ఇతర స్లైడ్లతోపాటు జనసంఘ సభ్యులు కావలసిందిగా ప్రేక్షకులకు విజ్ఞప్తి చేస్తూ కూడా స్లైడుచూపించబడుతున్నవి.

గ్రామస్వరాజ్యం

ఆంధ్రమంత్రి ఉద్బోధన

కర్నూలు, సెప్టెం 12

ప్రజాద్రవ్యాన్ని సక్రమంగా, జాగ్రత్తగా ప్రజా శ్రేయస్కుకొరకు ఖర్చుపెట్టి గ్రామస్వరాజ్యాన్ని విజయవంతము చేయవలసిందిగా స్థానిక స్వపరిపాలనశాఖమంత్రి శ్రీ ఎ.వి. నాగేశ్వరరావు పంచాయతులకు ఉద్బోధించారు. ఆయన కర్నూలు పరిసరాలలోని పంచాయత్ గ్రామాలను పరిశీలించారు.

నియతనిబంధనలకు వ్యతిరేకంగా డబ్బు ఖర్చుపెడితే ముందు సర్‌చార్జి తగులుతుంది, తర్వాత పదవులు పోతాయని ఆయన హెచ్చరించారు.

ఆంధ్ర ప్రభుత్వం గ్రామ ప్రచార శాఖ ఆంధ్రరాష్ట్రి ప్రజలకు రేడియో పట్ల శ్రద్ధానక్తులు కలిగించేందుకు ఒక స్కీము తయారుచేసింది. రాష్ట్రంలో 1500 రేడియో సెట్లున్నాయి- 60 వేల ఖర్చుతో గ్రామ ప్రచార పథకాన్ని అమలు జరిపేందుకు ఒక సునిసివల్ బోనస్ సర్వే జరిగింది కూడా.

శ్రీ ఢేబర్ 'హైదరాబాద్' రాక

డిశంబరు నెలలో

హైదరాబాద్, సెప్టెం 12

భారత జాతీయ కాంగ్రెస్ అధ్యక్షుడు శ్రీ యు.ఎన్. ఢేబర్ ఈనెలాఖరులో హైదరాబాద్ వస్తారు. ఆయన నగరంలో మూడురోజులు ఉంటారు. ఈసందర్భంలో శ్రీ ఢేబర్ తెలంగాణాలోని కొన్ని ప్రాంతాలు పర్యటించగలరట-

రేడియో

హైదరాబాద్

411.0 మీటర్లు (730 కిలోసై)

బుధవారం, సెప్టెంబర్ 14

ఉ॥ 6-50 *సుప్రభాత్ (భ),6-55 కార్యక్రమ వివరణ 7-00 తె. వా, 7-15 పర్వతనేని వీరయ్యచౌదరి 7-45 బన్వరీలాల్: భజన్ 8-00 ఆం. వా, 8-15హిం. వా, 8-30 ఎన్- ఎన్- బాల్‌ముకుంద్: విలంబిత్, ధ్రుత్ 9-00 *ప్రసారసమాప్తి.

మ॥ 12-30* మిశ్రసంగీత్(భ), ,12-50 మ. వా, 1-00 సారంగి, మిశ్రవీణ (భ), 1-10 కృతినుంచి జానపద గీతం (భ), 1-50 తె. వా, 2-00 *ప్రసారసమాప్తి.

3-45 పాఠశాలా కార్యక్రమము (ఆంగ్లం) 4-15 ప్రసారసమాప్తి.

సా॥ 5-30* ఎన్. ఎస్. బాల్‌ముకుంద్: ఖయాల్ పూరియాధనాశ్రీ, విలంబిత్, ధ్రుత్ 6-00 కన్నడ మున కార్యక్రమం 6-30 దేశభక్తి (భ), 6-40 స్థానిక ప్రకటనలు 6-45 గ్రామసీమ గీతాపారాయణము 7-00 తె.వా. 7-15 గ్రామసీమ విజయ బాబ్జీ వీణానాదం 7-45 క. వా, 8-00 మారుపుకొండలు నాటిక రచన: ఆర్. భరద్వాజ (విజయవాడనుండి రేడి) 8-30 ఢిల్లీనుండి ఆంగ్లప్రసంగం రేడి. 8-50 బన్వరీలాల్: భజన్ 9-00 ఆం. వా, 9-15 ఉ. వా, 9-30 పర్వతనేని వీరయ్యచౌదరి 10-30 ప్రసారసమాప్తి.

రు 6/-లకు రిస్టువాచ్
15 జాయల్స్ "Chain System" రిస్టువాచ్ కొరకు నేడే వ్రాయండి 5 సం॥ గ్యారంటీ యివ్వబడును.
పోస్టేజి రు 1/- అధికము.
Standard Watch Co.
Jamma Masjid, Delhi-6.

క్రుశ్చేవ్ నిరాకరణ

మాస్కో, సెప్టెం 12

రష్యా- జర్మన్ చర్చల్లో కోనాడ్డు అడినోవర్ కావించిన ఆరోపణలు ఖండిస్తూ సోవియట్ కమ్యూనిస్టుపార్టీ కార్యదర్శి క్రుశ్చేవ్ జర్మనీలో చేరిన సోవియట్ సేనలు అత్యాచారాలు ఏమీ జరుపలేదన్నాడు. వారు జర్మన్ డెమోక్రసీకి సహాయపడ్డంచేసి తమధర్మాన్ని నెరవేర్చుకున్నారనీ జర్మన్‌మీద ఎవరైనా దాడిచేసినప్పుడు దాన్నిరక్షించ ప్రయత్నించడం తప్పకూడదని క్రుశ్చేవ్ అన్నాడు.

పంజాబీ రాష్ట్ర ఉద్యమం

పాటియాలా, సెప్టెంబర్ 12

పెప్సులోని యునైటెడ్ ఫ్రంట్ అసెంబ్లీపార్టీ నాయకుడు సర్దార్ జ్ఞాన సింగ్ రేరేవాలా మరి 50 వేల మంది సిక్కులు పంజాబీ రాష్ట్రం ఏర్పడకపోయినట్లయితే ఆందోళనచేసి జైలుశిక్షలైనా అనుభవించడానికి సిద్ధంగా ఉన్నారని తెలుస్తున్నది.

5వ మహత్తర వారం

వినోదా వారి

'కన్యాశుల్కం'

(తెలుగు)

రాబోవుమార్పు:-

ప్యారడైజ్ మార్కండేయ

సికింద్రాబాదు. వరంగల్.

16-9-1955 సా॥ 3-30 గం॥ గొప్ప విడుదల.

నారాయన్ అండ్ కం. వారి

'కనవవే కన్‌కండ దైవం'

ఇప్పుడు తెలుగు వెండితెరమీదకు వచ్చుచున్నది.

'పతియే ప్రత్యక్ష దైవం'

తా॥ అంజలి- నాగయ్య- లలిత- గణేశన్- ముత్తులక్ష్మి.

గేవాకలర్ నృత్యములను మొదటి వర్యాయము చూచి ఆనందించండి.

చిత్రా టాకీస్ — సికింద్రాబాదు.

Cima.) రాజశ్రీ రిలీజ్.

7వ ప్రఖ్యాత వారము

ఫిలిమ్‌స్థాన్ వారి

"ముసీంజీ"

తా॥ నళినిజయవంత్, దేవానంద్, నిరుపరాయ్, ప్రాణ్.

దర్శకత్వము:- సుబోధ్ ముఖర్జి.

సంగీతము:- యస్. డి. బర్మన్.

[rupix.] అశోక్ టాకీస్ హైద్రాబాద్.

16-9-55 సా॥ 3-30 గం॥ గొప్పవిడుదల

కలకత్తాలో 3 లక్షల రూయలు వసూలయినవి.

నాగపూర్- ఇందోర్- అమృత్‌సర్- జలందర్- లూధియాన- ఢిల్లీ- ప్రదేశములలో ఇలాగే అవుతున్నది.

భాగ్యోదయ పిక్చర్స్ వారి

"నవరాత్రి"

తా॥ నిరుపరాయ్, నవ్వి, నిరంజన్, లలితపవార్, మహిపాల్ దేశాయ్.

దర్శకత్వం: రామన్ బి. దేశాయ్.

సంగీతము: చిత్రగుప్త.

ప్యాలెస్ హయిద్రాబాదు. కమల్ హయిద్రాబాదు, మనోహర్ సికింద్రాబాదు.

Trupix. మోతి పిక్చర్స్, 148 కింగ్స్‌వే, సికింద్రాబాదు రిలీజ్.

6వ సంయుక్త వారం

సాధనా వారి

'సంతానం'

(తెలుగు)

తారలు:- సావిత్రి, నాగేశ్వరరావు, యస్.వి. రంగారావు, రేలంగి, శ్రీరంజని, చలం, అమర్‌నాథ్.

సాగర్ రాజేశ్వర్ రాజరాజేశ్వరి

హైద్రాబాద్. సికింద్రాబాద్. వరంగల్.

(Cima.) ఆలిండియా ఫిల్మ్ కార్పొరేషన్ రిలీజ్.

15-9-55న బ్రహ్మాండమైన విడుదల.

బొంబాయిలో 33 వ వారం నడచుచున్నది.

బాంబె ఫిలిమ్ ప్రొడక్షన్స్ వారి

'వామనావతార్'

తా॥ నిరుపరాయ్, త్రిలోకకపూర్, సఫూ, బిపిన్‌గుప్త, రూప్‌లక్ష్మి.

దర్శకత్వం:- రామన్. బి. దేశాయ్. (నాగపంచమి, చక్రధారి నిర్మించిన)

సంగీతము:- అవినాష్ వ్యాస్. (చక్రధారి సంగీత దర్శకుడు)

ప్రభాత్ హయిద్రాబాదు. ప్యారడైజ్ సికింద్రాబాదు.

[Trupix.] జగత్ పిక్చర్స్ విడుదల.

మానవుని విజ్ఞాన వికాసం

రచన:- ఎ. ఎల్. కుర్సనోవ్

(సోవియట్ దేశవిజ్ఞాన శాస్త్రపరిషత్తుసభ్యుడు)

ప్రపంచం గురించి మనపరిజ్ఞానాన్ని ఎక్కువచేసిన న్యూక్లియర్ పదార్థ విజ్ఞానప్రగతి జీవశాస్త్రంలోనూ, వ్యవసాయరంగంలోనూ శాస్త్రవిజ్ఞానపరిశోధనకు గొప్పమాతవాన కాళాలను కల్గించింది మానవుడు తయారుచేసిన రేడియో ధార్మిక మూలపదార్థాలు, రేడియో ధార్మికేతర ఐసోటోపులు యీనాడు పరిశోధనకు సులువుగా లభ్యమయే సాధనాలయాయి; సోవియట్ శాస్త్రజ్ఞులు వాటిని, మొక్కలకు ఆహారమిచ్చి పోషించడానికీ, వాటిపంటల నాణ్యాన్ని ఎక్కువచేయడానికీ నిర్దిష్టమైన పద్ధతులను కనుగొనడంతోనమై భాగా వినియోగిస్తున్నారు.

రేడియో ధార్మికపదార్థం క్షయిస్తుండటవల్ల ఉత్పన్నమయేశక్తిని, విద్యుత్ కేంద్రాలనూ, కొత్తరకాలయిం జన్లనూ నడపడానికి వినియోగించేందుకు ఇంజనీర్లు కృషిచేస్తూన్నారు. జీవశాస్త్రజ్ఞులు, వ్యవసాయ శాస్త్రజ్ఞులు ట్రేసర్ లక్షణాలను వినియోగించుకు నేందుకు రేడియో ధార్మికముల పదార్థాలను ఉపయోగిస్తున్నారు.

మట్టిలో జరిగే ప్రక్రియలనూ, మొక్కలు పోషకపదార్థాలను జీర్ణించుకోవడాన్నీ, వాటిధాతువులలో వివిధక్రమ పదార్థాలనుచేరడాన్నీ, వాటికణాలలో మెటబోలిజమ్ మొక్కల అతిసూక్ష్మమైన ప్రతిక్రియలనూ పరిశీలించడానికి ట్రేసర్ అణువులపద్ధతి, యింకేయితర పద్ధతికంటే కూడా బాగా వీలుకలిగిస్తుంది.

జీవశాస్త్ర, వ్యవసాయశాస్త్ర పరిశోధనాలయాలలో రేడియో ధార్మిక మూలపదార్థాలు విరివిగా ఉపయోగించడం ప్రారంభమై కొద్దికాలమే గడచింది. అయినప్పటికీ యీస్వల్పకాలంలో, ట్రేసర్ అణువులు వృక్షజీవానికి సంబంధించిన అనేకవిషయాలను వెల్లడించడానికి తోడ్పడ్డాయి. యీపరిజ్ఞానం వ్యవసాయ పంటలకు సరియైన ఆహారం (ఎరువులు) వెయ్యడానికీ, వాటిపట్ల జాగ్రత్తతీసుకోడానికీ వీలుకలిగిస్తూంది. జీవవిజ్ఞాన పరిశోధనలలో ఎంతెంత మోతాదుల రేడియోధార్మిక శక్తిని హానిలేకుండా ప్రయోగించవచ్చునోనిర్ణయించేందుకూ, ప్రాణుల (ఆర్గానిజమ్స్) నిర్మాణము, జీవనతత్వాలపై యింకా ఎక్కువగా ప్రభావం చూపడానికి పరిశోధనజరుగుతూంది.

మొక్కలపోషణద్వారా ఆహారమందించే పద్ధతివల్ల మొక్కల శారీరక ప్రక్రియను అదుపులో పెట్టుకోవడం అతిసులభం. అందువల్లనే అనేకమంది పరిశోధకులు, రేడియోధార్మిక భాస్వరం, సున్నము, గంధకము తదితరమూలపదార్థాలను ఉపయోగిస్తూ, మట్టిలో పోషకపదార్థాలనుజల్లడం, నిమట్టిలో మిశ్రితమైపోవడం, వాటిని మొక్కలు జీర్ణించుకోవడం—వీటికి సంబంధించిన విషయాలపై తమదృష్టిని కేంద్రీకరించారు. మొక్కలపట్లు మట్టిలోని సారమైన పదార్థాలను తీసుకోవడం గురించీ, ఆకంగాతీసుకొన్న పదార్థాలు పొందేయాత్నలగురించీ మనకు యింకా పూర్వమున్న అభిప్రాయాలను మార్చివేసేటటువంటి ఫలితాలు పరిశోధనలవల్ల అప్పుడేలభ్యమైనాయి. ఈ వివరాల ఆధారంగా శాస్త్రజ్ఞులు, ఎరువుల ప్రయోగం, మట్టిలోఎరువులను కలపజల్లడం, మీద నుండి ఎరువులువెయ్యడం, నీటిపారుదల, అందులో మొక్కలకవసరమైన ఖనిజ పోషకపదార్థాలను కలపడం మొదలగువాటికి సంబంధించిన హేతుబద్ధమైన సూతిన పద్ధతులను కనుగొంటున్నారు.

రేడియోధార్మిక మూలపదార్థాలను ఉపయోగించడంతో మొక్కశరీరంలోపోషకపదార్థాల (జీవసంబంధపదార్థాలు, నిర్జీవపదార్థాలు) చలనం, అక్కడే అవి నిలవకావడ, మొక్కజాతిని బాగు కోవడం, వివిధ అంగాలకు వాటిని పంపుకోవడం—వీటి పరిశీలన సాధ్యమగు తీరు తెలికైంది. అవసరమైన వ్యవసాయ శాస్త్ర పద్ధతులను ప్రయోగించి రైతులు, మొక్కలలో పోషకపదార్థాల చలనానికీ, నిలవకా సంబంధించిన ప్రక్రియలను అదుపులో పెట్టుకు నే విషయాన్ని ఆచరణలో అప్పుడే అమలు జరపగలుగుతున్నారు. ఇది మొక్కలలోని వివిధ భాగాలలో గల పండుదారా, పిండి, కొవ్వు, ప్రోటీన్లు, ఆహార పదార్థాలుగా గానుండే పదార్థాలుగా గాని అత్యంత ముఖ్యమైన తదితర విలువైన పదార్థాలను ఎక్కువచేయ్యడానికి అనేకఅవకాశాలు కలిగిస్తూంది.

ట్రేసర్ అణువులపద్ధతి, మొక్కలలో పోషక పదార్థాలచలనం, నిలవ కావడాలను మాత్రమే కాకుండా అవి అమరుట యింకానాడే మార్పు కూడా పరిశోధించడానికి వీలు కలిగిస్తూంది. రేడియోధార్మిక ఐసోటోపులు సాయంతోనే సోవియట్ శాస్త్రజ్ఞులు యిటీవల సంవత్సరాలలో మొక్కయొక్క కణాలలో జరుగుతున్న అనేక క్లిష్టమైన జీవరసాయనిక ప్రక్రియలను బాగా తెలుసుకోగలిగారు. ఇతరవిషయాలతోబాటు కాంతిసంయోగీకరణాన్ని (ఫోటోసింథసిస్) పరిశోధించడంలో గమనార్హమైన ప్రగతిసాధించబడింది. ఈ ఫోటోసింథసిస్ భూమిమీదజరిగే ప్రధానమైనట్టి జీవసంబంధమైన ప్రక్రియ; యిది జీవసంబంధ మిశ్రమ పదార్థాలలో (ఆర్గానిక్ కాంపౌండ్స్) సౌరశక్తినిల కావడానికి దారితీస్తుంది.

కాబట్టి, మొక్కలజీవితాన్ని పరిశోధించడంలో రేడియోధార్మిక పదార్థాల క్షయంవల్ల ఉత్పన్నమయే శక్తిని ఉపయోగించడం జీవశాస్త్ర, వ్యవసాయ అభివృద్ధికి అత్యంత ప్రయోజకరమని మనంగుర్తించగలము.

మొక్కల జీవపరిణామ సూత్రాలను పరిశోధించడంలోనూ, పంటలను కాపాడుకోవడంలోనూ యింకా సూక్ష్మవిషయాలను సాధించడానికి యీ పరిశోధనా పద్ధతి సోవియట్ శాస్త్రజ్ఞులకు తోడ్పడుతుంది.

ఇప్పటి భేదాలు వ్యక్తిగతమైనవే

లోహియా వర్గం చర్యలపై శ్రీ ప్రేంభాషిణ్ వివరణ

సికింద్రాబాద్, సెప్టెం 12

హయదరాబాద్; సికింద్రాబాద్ నగరాల్లోని పి. ఎస్. పి. కార్యకర్తల సమావేశములో పాల్గొంటున్నూ అఖిలభారత పి ఎస్. పి- సంయుక్త కార్యదర్శి శ్రీ ప్రేమ భాషిణ్, జాతీయ కార్యవర్గానికి డా॥ లోహియాకు మద్దతుగల అభిప్రాయభేదాలు వ్యక్తిగతమయినవనీ అభిప్రాయం వెల్లడించారు. ఈ విభేదాల్లో అకస్మాత్కారమైన విభేదాలు లేవని ఆయనఅన్నారు.

నిన్న గ్రెయిన్ బజారు ధర్మశాలలో జరిగిన ఈ సమావేశానికి 200 మంది పి. ఎస్. పి. కార్యకర్తలు హాజరయ్యారు. రాష్ట్ర పి ఎస్. పి. అధ్యక్షులు రామమూర్తి నాయుడు అధ్యక్షతవహించారు.

డా॥ లోహియా అనుచరులు వైద్యముతో జయపురికెళ్ళి వేరే పార్టీనిస్థాపించుకుంటే చేసుకోవచ్చును గాని పార్టీలోనే ఉండి అనేక విధానాల ద్వారా వివిధయాత్నలను విశేషాన్ని ప్రచారంచేయడం తగదని శ్రీ ప్రేమ భాషిణ్ అన్నారు. పాతస్నేహితులు అనేకులు విడిపోతున్నందుకు విచారాన్ని వెలిబుచ్చుతూ ఆయన పార్టీలోనే ఉండి సంఘటనకల అవకాశాలను గురించవలసిన అవసరాన్నన్నారు. అసంతృప్తి వాదులు ఎవ్వరైతే మళ్ళీ పార్టీ నిర్మించాలని నిశ్చయించారో అప్పుడే వారు సభ్యత్వాన్ని కోల్పోయినట్లు అగుపడుతుందని ఆయన స్పష్టపరిచారు.

హయదరాబాద్ రాష్ట్రములోని పి. ఎస్. పి. కార్యకర్తలు చాలా మంది జాతీయ కార్యవర్గం వెనుకనే నిలువవలసిన పార్టీకై కార్యకర్తలు అక్కుశ్వాసంతో పనిచేయాలనీ ఆయన అన్నారు.

శ్రీ ప్రేమభాషిణ్ ఈసాయంత్రం రైలులో విజయవాడవెళ్ళారు.

గ్రామవార్తలు

ఇబ్రాహింపట్నంలో వినోబా జయంతి

ఇబ్రాహింపట్నం, సెప్టెం 9

ఇబ్రాహింపట్నంలో భూదాన సమితిఆధ్వర్యాన జరిగిన వినోబాజయంతి సంబర్భములో ఒక బహిరంగసభ ఏర్పాటుచేయబడినది. సేవాగ్రామ ఆశ్రమ నివాసి గాంధీజీతనయుడయిన డా॥ ప్రభాకరజీ ఈసభలో పాల్గొన్నారు. ప్రార్థనానంతరము ప్రవచనములో డా॥ ప్రభాకరజీ భూదానోద్యమము కేవలము భూములపంపకమునుకోరక కాదని సమాజములో నూతన మూల్యములను సృష్టించుటయన పునాదిఅనిరి. ఒక నెల పదయాత్ర సాగించుకూడచ్చిన శ్రీ లోకేశ్వరుడాఫ్, జరియు బాల్చంద్ శ్రీనివాసరావు గారలకు అభినందించిరి. శ్రీనివాసరావు, లోకేశ్వరుడాఫ్ గార్లు తమ అనుభవాలను తెలిపిరి.

గాంధీస్మారకనిధి సంఘాలకు కందిశ్రీనివాసరావు, యినాందారు, బి. రాంచంద్రారెడ్డి జిల్లా కాంగ్రెస్ కార్యకర్తి మొదలగువారు సుమారు పన్నెండుమంది సభలో పాల్గొన్నారు. (200) మంది భూదానము (40) మంది సంపత్తిదానములు ఇచ్చిరి. సంపత్తి దానములో ఉపాధ్యాయులు ఎక్కువ పాల్గొన్నారు.

ప్రయివేటు వైద్యుల యూనియన్

జహీరాబాద్, సెప్టెం 12

డా॥ బి. బి. శేషాచార్ ఇంట 10వ తేదీజరిగిన వైద్యుల సమావేశంలో ప్రయివేటువైద్యుల యూనియన్ నెలకొల్పుటకు నిర్ణయించబడింది. స్వామి స్వాధ్యాయంపజీ మాట్లాడుతూ ఆయుర్వేదవైద్యాన్ని అభివృద్ధి తేవలసిన ఆవశ్యకతను తెల్లపించారు. యూనియన్ నియమనావళి రచనకు 9 మంది గలకమిటీ ఏర్పాటుచేయబడింది.

పి.డి.ఎఫ్. కు రాజీనామా

కామారెడ్డి, సెప్టెం 12

డా॥ నర్సాగౌడుగారిచ్చు ప్రకటన:

నేను "పి.డి.యఫ్.పార్టీలో నాకు గల సంబంధమును తెంచుకొంటిని దానాపూర్ రెడ్డిగారిని పి.డి.ఎఫ్. కార్యకలాపాలతో ఎట్టి సంబంధము లేదని తిరిగి ప్రకటించుచున్నాను.

చేనేత కార్మికుల కూలివారిపై అమ్మకంపన్ను

భువనగిరి, సెప్టెం 12

భువనగిరిలో నాలుగు సంవత్సరములకుపూర్వము వంద చేనేతకార్మికులు నడుపుతూ 2001 కుటుంబాలకు జీవనోపాధి కల్పించేవారు- కానియిప్పుడు లోపోటీకి కట్టుబాటులేక అవి మూసివేసి నాల్గు లేక అయిదుగురు మాత్రమే మూసివేసి నాల్గు నెలలుగడచిన గలుగుచున్నవి. ఈసంవత్సరం 22 శేకరాలు మూసివేయబడుతుండెను. వీటిపై నాలుగువందల కుటుంబాలు ఆధారపడినవి. అలాగా సేల్స్‌టాక్స్ కట్టవలసినదిగా పోటీయు రావడంవల్ల రాష్ట్రమంతా పూర్తిగా మూసివేయవలసి వచ్చినది. చేనేతకు అభివృద్ధికోరకై కేంద్ర రాష్ట్ర ప్రభుత్వములు ఒకవంక కృషిచేస్తూ చేనేతపై ఇలా కేవలం పన్నుల భారమును మోపుట కూడదని యీమధ్యన కొంగింది భువనగిరిలో నిరుద్యోగ సమస్య పెరగకుండ తగుచర్యలు రాష్ట్రప్రభుత్వము గైకొనవలసినదని భువనగిరి చేనేతకార్మికుల కూలివర్గము వారు విజ్ఞప్తి చేస్తున్నారు.

ఆదివారంనాడు జరుగవలసి యున్న సికింద్రాబాద్ సురభి నాటకము

అనివార్యకారణవల్ల ప్రదర్శనకు తప్పనందున వాయిదావేయడమైనది. యిది సెప్టెంబరు 14న తేదీ బుధవారంనాడు జరుగును ప్రకటించబడినది.

ఆస్ట్రేలియా సోషలిస్టునాయకుడు జెన్సన్ స్టాన్‌ఫర్ నిన్న హైదరాబాదు

మూసీ గోల్కొండ తదితరాలు చూడ్డానికై హైదరాబాద్ వచ్చారు.

ఆటోమొబైల్ ప్రొడక్ట్సుఆఫ్ ఇండియా లిమిటెడ్‌వారు తయారుచేయబూనుకున్న 'లాంబ్రెట్టా' స్కూటర్లలో మొదటి స్కూటర్‌ను బొంబాయి మేయర్ శ్రీ ఎన్. సి. పుర్చెల ప్రారంభోత్సవం జరిపి కంపెనీకృషి సఫలంకావాలని ప్రార్థించారు. ప్రాచ్యదేశాల్లో స్కూటర్లు తయారుచేయడం ఇదేప్రథమం. చిత్రంలో స్కూటర్‌వద్ద నున్నవారు ఆటోమొబైల్స్ ప్రొడక్ట్సు ఆఫ్ ఇండియా (బి) మేనేజింగ్ డైరెక్టర్ మిస్టర్ పి- మోహన్.

సీతాఫలమండి గ్రంథాలయం

ప్రథమ వార్షికోత్సవం

సికింద్రాబాద్, సెప్టెం 12

సీతాఫలమండి గ్రంథాలయ ప్రథమ వార్షికోత్సవము 10 వ తేదీన శ్రీ దివాకర్ల వెంకటావధానిగారి (ఉస్మానియా విశ్వవిద్యాలయం) అధ్యక్షతన జరిగెను. శ్రీ వెంకటావధానిగారు తదితర ప్రముఖ తెలుగు కవులు శ్రీ సి. నారాయణరెడ్డి, సి. భావనారాయణరావు బి. జయ శాస్త్రిగార్లు కావ్యగానమునుచేసిరి. హయదరాబాదు సమాచార శాఖవారిచే వార్తా చలనచిత్ర ప్రదర్శనము జరుపబడెను. కార్మిక నాయకులు పురపాలక సంఘసభ్యులు అగు శ్రీ బి. మల్లిఖార్జునరావుగారు కూడా ప్రసంగించిరి. శ్రీ అవధానిగారు మరియు శ్రీ మల్లిఖార్జునరావుగారు, విజ్ఞానాభివృద్ధికి సీతాఫలమండి వంటి పెద్దపట్టణ ప్రాంతములో ఇటువంటి గ్రంథాలయ అవసరతను గూర్చి ప్రసంగిస్తూ సీతాఫలమండి పురవాసులు ఇటువంటి సంస్థల అభివృద్ధి తోడ్పడాలని విజ్ఞప్తిచేసిరి. గ్రంథాలయ సహాయకార్యదర్శి శ్రీ యు.ఎ. యస్. చలపతిరావుగారు గ్రంథాలయ సంవత్సర సంక్షిప్త నివేదికను సమర్పించి, హయదరాబాద్ విద్యాశాఖామంత్రి శ్రీ గోపాలరావు ఎళ్ళోటి, సికింద్రాబాదు మునిసిపల్ మేయరు శ్రీ ఎ. రంగనాథంగార్లు రీడింగ్ రూమ్, లైబ్రరీకి, పురజనులకు ఆగస్టు 15 తేదీ ఉత్సవ సందర్భమున త్రివర్ణ జెండాను ఇచ్చినందులకు అభినందనము సమర్పించబడెను.

1. పి. వార్డు కాలనీలకు అన్నిధాలా తగినగదర్శమైనటు ప్రయుక్తి సూచనలు స్థాపించుట; (2) మూసీ, నాల్గు కాలువల లోతున సీతాఫలమండిలో నల్లాలు ఏర్పరచుట; (3) ఖాళీగా యున్న గవర్నమెంటుగారి తేలు మునిసిపాలిటీ స్థలములో భవన నిర్మాణమునకు సంస్థకు ఇవ్వబడుట; (4) హుస్సేనీ కాలువ నుండి సికింద్రాబాదు మునిసిపాలిటీకి కలిపివేయుట. కార్యక్రమము గ్రంథాలయ అధ్యక్షులు శ్రీ ఎ.ఎ. దీక్షితులుగారి వందన సమర్పణతో ముగిసెను.

గోవా జైళ్ళలో 403 సత్యాగ్రహులు

బొంబాయి, సెప్టెం 12

గోవాలోని జైళ్లలో 403 మంది సత్యాగ్రహులు పోర్చుగీసు అధికారులు బంధించి ఉంచారనీ, దాదాపు 30 మంది రాజకీయ ఖైదీలు తమ శిక్షలు విధించబడ్డాయనీ పోలీసులోని గోవాశాసనసభ కాంగ్రెస్ కార్యాలయానికి తెలియజేశారు.

సంగారెడ్డి టౌనుకమిటీ

సాధించిన కార్యములు

సంగారెడ్డి, సెప్టెం 10

ఎన్నికలైన సంగారెడ్డి టౌనుకమిటీ యేర్పడినప్పటి నుండి ఈదిశవ కార్యక్రమములు నెరవేర్చబడినవి.

బస్టాండ్ డాక్టర్ హోటళ్ళకు వ్యతిరేకంగా నమీపమునకుండు స్థలము నందు పూర్వము గాంధీ విగ్రహమును స్థాపనజేయుటకు ఒకఆవరణంఖాళీగా యుండెను. అట్టిస్థలమున గాంధీగ్రహము స్థాపించబడలేదు. స్థలముమాత్రం గుర్తింపులు టాంగాలు నిలిచి మరికి దుర్వాసనకలిగియుండెను. అట్టిస్థలమున చదును తిర్పాటుచేయబడినది. గాంధీ విగ్రహము స్థాపనకూడ దేయ ఆలోచన యున్నది.

టౌను పెద్దబావుడి జిల్లాబోర్డు అధీనములోనుండెను. దానిని డిస్ట్రిక్టుబోర్డు నుండి ప్రయత్నపూర్వకముగా టౌను సంఘము స్వాధీనములోకి తీసుకోవడమైనది. ప్రస్తుతము టౌను పెద్దబావుడి నుండి రు. 200 లు ఆదాయము టౌను సంఘమునకు చేర్చబడుచున్నది.

సాగరరోడ్డు పెంటుకుడు కొత్త టోరియా భవనము. దీని ఆదాయము రు. 8000 లు జిల్లాబోర్డుకు చెందుచుండెను. అట్టి ఆదాయమును ఎంతో ప్రయత్నమున టౌను సంఘము నకు రాబట్టుకోవడమైనది.

టౌను విద్యుద్దీపముల కొంతకాలం జిల్లాబోర్డు నుండి రు. 10,000 లు తీసుకోవడమైనది. కాబట్టి నుండి మొదలు ఇప్పటి వరకు దీపములు వెలుగుచున్నవి. ఈ నెల యిరవైయొకటి దీపముల లోపల టౌను దాటికి యావరణమువరకు ఇరువైస్తంభములలో విద్యుద్దీపముల కాంతి నిలగింపబడును. న్యూయెల్ కంపెనీకి పెండరుఅనుమతినివ్వబడినది. వెంటనే కార్యక్రమము ఆరంభింపబడును. పెద్దజనరేటరు పేర్కొట తెచ్చి టౌను అంతా విద్యుద్దీపములు అయ్యేటట్టు ప్రయత్నములు ఉన్నవి.

జిల్లాస్థానము సంగారెడ్డి అయినప్పటికి వ్యాపారకేంద్రము కొనందున వివిధవృత్తులవారి జీవనమునకు ఆర్థిక కొరత యేర్పడియున్నది. ఈ కొరతను తీర్చుటకై గంజి నిర్మాణమునకు భూమితీసుకొనుటకు సంకల్పించియుండెను. ఆ భూమికి ప్రతిఫలముయిచ్చి భూమి తీసుకున్నచో గంజి కార్యక్రమం ఆరంభించబడును- 6000 రకంగూడ యిందుకుగాను జనులో గుర్తించబడినది-

ఎన్నో సంవత్సరములనుండి టౌను లో కోడ్లన్ స్వయాధీనమునూరి గుంటలు మిట్టలు లేకుండుటకు- పనిపాటులవారి దుమ్ము మొదలుపడి బాగుచేయబడుచున్నది- ఖైదీలుమద్దతుగూడ తీసికోబడినది-

సాధ్యమైనంతవరకు గ్రామస్థులకు ప్రయత్నములు టౌను సంఘము చేయుచున్నది- మొంబర్లనగా కొనమునకు ప్రయత్నములతో బాటల నగా కారము నపనులు జరుపబడుతున్నవి-

టౌనులో ఎన్నో సంవత్సరములనుండి ఖాళీగాపడియున్న ఇనాంభూమి బాగుపడిదగ్గరయున్న దానినియే ప్రతిఫలము లేకుండగానే, పి- డబ్ల్యు- డి- నుండి తీసుకొని కూరగాయల మార్కెట్టుగా నిర్మాణము జరుగుచున్నది- ఈ ప్రయత్నము టౌను మజలీసుకు యెంతో లాభమున్నది-

టౌనులిట్రియా అభివృద్ధికి గృహనిర్మాణములకు స్థలము వేలానుచేయుంచి దాదాపు రు 5000, లు టౌను సంఘమునకు ఆదాయంకూర్చబడుచున్నది- టౌను విస్తీర్ణతకు టౌను లోభక్త ప్రయత్నములు జరుగుచున్నవి-

వికలాంగులకు విద్యాబోధన

న్యూఢిల్లీ, సెప్టెం 12

వికలాంగుల విద్యాబోధన వ్యవహారాలను పరిశీలించడానికి భారత ప్రభుత్వం ఒక జాతీయకమిటీ నంఘాన్ని నియమించడానికి నిర్ణయించింది. అంధులకు, చెవిటివారికి, మూగవారికి, మానసికంగా వెనుకబడినవారికి సంబంధించిన విద్యావిషయాలలో ప్రజీణులైన వారికి, కేంద్ర ప్రభుత్వ విద్య, ఆరోగ్య మంత్రిత్వ శాఖలయొక్క కేంద్ర సాంఘికసంక్షేమ సంస్థయొక్క ప్రతినిధులు ఆ సంఘంలో సభ్యులుగా నియమిస్తారు.

ఈ కమిటీ సంఘంయొక్క ప్రధాన విధి బాధ్యతలు:- 1. చెవిటి, గ్రుడ్డి, మూగ, మానసికంగా వెనుకబడ్డవారికి విద్యాబోధన, శిక్షణ, ఉద్యోగ నడుపాయాలు, సాంఘిక, సాంస్కృతిక ప్రయోజనాల కల్పనలకు సంబంధించిన అన్ని విషయాలలోను భారత ప్రభుత్వానికి సలహాలివ్వడం, 2. క్రొత్త పథకాలను రూపొందించడం, 3. భారత ప్రభుత్వానికి, యీ రంగంలోని స్వచ్ఛంద సేవా సంస్థలకు సంధానకర్తగా వ్యవహరించడం.

'రాత్రిపోయి తెల్లవారు వెట్లో, గోవా విముక్తికూడా అట్లే'

డా॥ కట్టూ జ

రాజగోపాల్, సెప్టెం 12

"రాత్రిపోయి సూర్యోదయం కావడమెంత అనివార్యమో గోవా దాస్యబంధంతెగి భారతదేశంలో లీనం కావడంకూడా అంతఅనివార్యమే" అని కేంద్రరక్షణమంత్రి డా॥ కె.ఎన్- కట్టూ ఇక్కడ గతశాంతిగిగ కాంగ్రెస్ కార్యకర్తల సమావేశంలో మాట్లాడుతూ ఉద్ఘాటించారు.

మీరంతా పరిశీలకట్టాలి, స్వాతంత్ర్య పరిరక్షణకు మంత్రాన్ని ప్రాంతీయ తంత్రాన్ని, ఒడనాడాలిని శ్రీ కట్టూ ఉద్బోధించారు-

ఈ సమయం కట్టూ జాంనగర్ మీదుగా విమానంలో ఢిల్లీ వెళ్ళారు- స్థానిక బార్ అసోసియేషన్ తన గౌరవార్థం జరిగిన సమావేశంలోమాట్లాడుతూ డా॥ కట్టూ తమ వృత్తిలో ఎంతో సాయపడగల సారస్వతం కొల్లలుగాఉందనీ చక్కనిస్లాట్లు గల నర్ ఆర్థర్ క్వాన్ జాయల్ రచనలను, ఇంగ్లాండ్ హోమ్స్ కథలను చదువవలసిందిగా లాయర్లకు సూచించారు-

సార్వగ్రహ వీరుల దినం

నేడు కేంద్రరక్షణమంత్రి డా॥ కట్టూ ఫిరోజ్‌పూర్‌లో జరుపబడుతున్న సార్వగ్రహ వీరులదినం కార్యక్రమంలో పాల్గొన్నారు. దాదాపు 88 సంవత్సరాల క్రితం 21 మందిసిక్కు సైనికులు వాయువ్యసరిహద్దులో సారగర్హీ వద్దగల సారగ్రహీ కోటలో జరిగిన యుద్ధంలో ధైర్యోత్సాహాలతో పోరాడి ఎవరికీలొంగక వీరమరణం పొందిన దినమిది. వీరంతా ఒక్కొక్కరి చేతిలో మరణించారు. వీరి స్మారకార్థం సార్వగ్రహీ, అమృతసర్, ఫిరోజ్‌పూర్‌లలో స్మృతిచిహ్నాలను భారత ప్రభుత్వం నిర్మించింది. అప్పట్లో ఈ వీరులకుటుంబాల నహాయార్థం చందా వీర్ అను అలనాటివారు పత్రిక ప్రారంభించిన నిధికి తి దేశ ప్రోత్సైనికుల్ వీరుల కుటుంబాలకు అందజేయడ్డాయి. అప్పటి నిధి 250 గిన్నీలు విరాళమిచ్చింది.

ఈ సార్వగ్రహీ వీరుల ఉదంతమును: సార్వగ్రహీకోట వద్ద ఒక కేంద్రాన్ని హవల్దార్ నాయకత్వాన 21 మంది మాత్రమే నరక్షిస్తున్నారు. కోటరక్షకుల సేన చాలా దూరాన ఉంది. ఈ సమయంలో యీ 21 మందిని దాదాపు 10 వేలమంది ఎదుర్కొన్నారు. ఈ ప్రమాదస్థితిలోటలో వారికి సిగ్నల్స్ వ్యవహారం తెలిసినప్పటికీ సహాయం అందలేదు. ఈ పరిస్థితిలో వారు లొంగిపోవాలనా ఎవరూ విముఖులనిందికాదు. వారు వారలాచేయలేదు కనుక సైనికధర్మాన్ని నిర్వర్తించుకున్నారు. దైర్య స్థయిర్యాలతో పోరాడారు. బయోనెట్‌లతో పోరాడారు. చివరకు మందుగుండు అయిపోతే కత్తి పోట్లాటలు, భాయిపెట్టలు వాడారు. ఆఖరుకిక్కడ వీరమరణం కామేడ్లకు వీడ్కోలు సందేశాన్ని సిగ్నల్ దీసి ప్రకటించారు.

సార్వగ్రహీ వీరదినం జరుపుకున్న సందర్భంలో ఆఫ్ఘనిస్తాన్ పేర్కొంటూ డా॥ కట్టూ పేరిట సందేశప్రకటన చేశారుకూడా. (యు- పి- ఐ)

విమానాలద్వారా సహాయం

బరిస్సా వరద ప్రాంతాల్లో

కటక్, సెప్టెం 12

ఇండియన్ ఎయర్‌లైన్స్‌కు చెందిన డకోటా విమానాలు గతయేడు లోజులలో 115 టన్నుల ఆహారధాన్యాలను వరద ప్రాంతాల ప్రజలకి అందజేశాయి. జతీ సింగపూర్, బిలాస్‌పూర్‌లకు యీ సహాయం అందింది.

నిన్న సాయంకాలం 5 గంటలకు హెలికాప్టర్లు భువనేశ్వర్ చేరాయి వీటిలో వైద్యసౌకర్యాలు వరద ప్రాంతాలకు అందజేయబడుతాయి.

ఇది

తిండము గాను

శుభ్రము గాను

సువాసనగాను

ఉండే సమయము

ఆఫ్ఘాన్ స్నో

స్త్రీ యొక్క సౌందర్యమును నిలిపి పెంపొందించుటకు చర్మమును కోమలతను సుకుమారత్వం మెత్తగా ఉంచును.

ఆఫ్ఘాన్ స్నో

పాటనేవాలా

16-9-55 తేదీన బ్రహ్మాండమైన విడుదల.

ప్యారమౌంట్, సికింద్రాబాద్.

మనోహర ప్రొడక్షన్స్ వారి

మనోహర (తెలుగు)

తారాగణం:- టి. ఆర్. రాజకుమారి- కన్నాంబ- గిరిజ- పండరీబాయ్- శివాజీ- గణేశన్- సదాశివరావు

పూర్ణ రిలీజ్.

Edited, Printed and Published by N. Narotham Reddy, M.A., at the Golconda Press for Golconda Publications Ltd., Hyderabad.